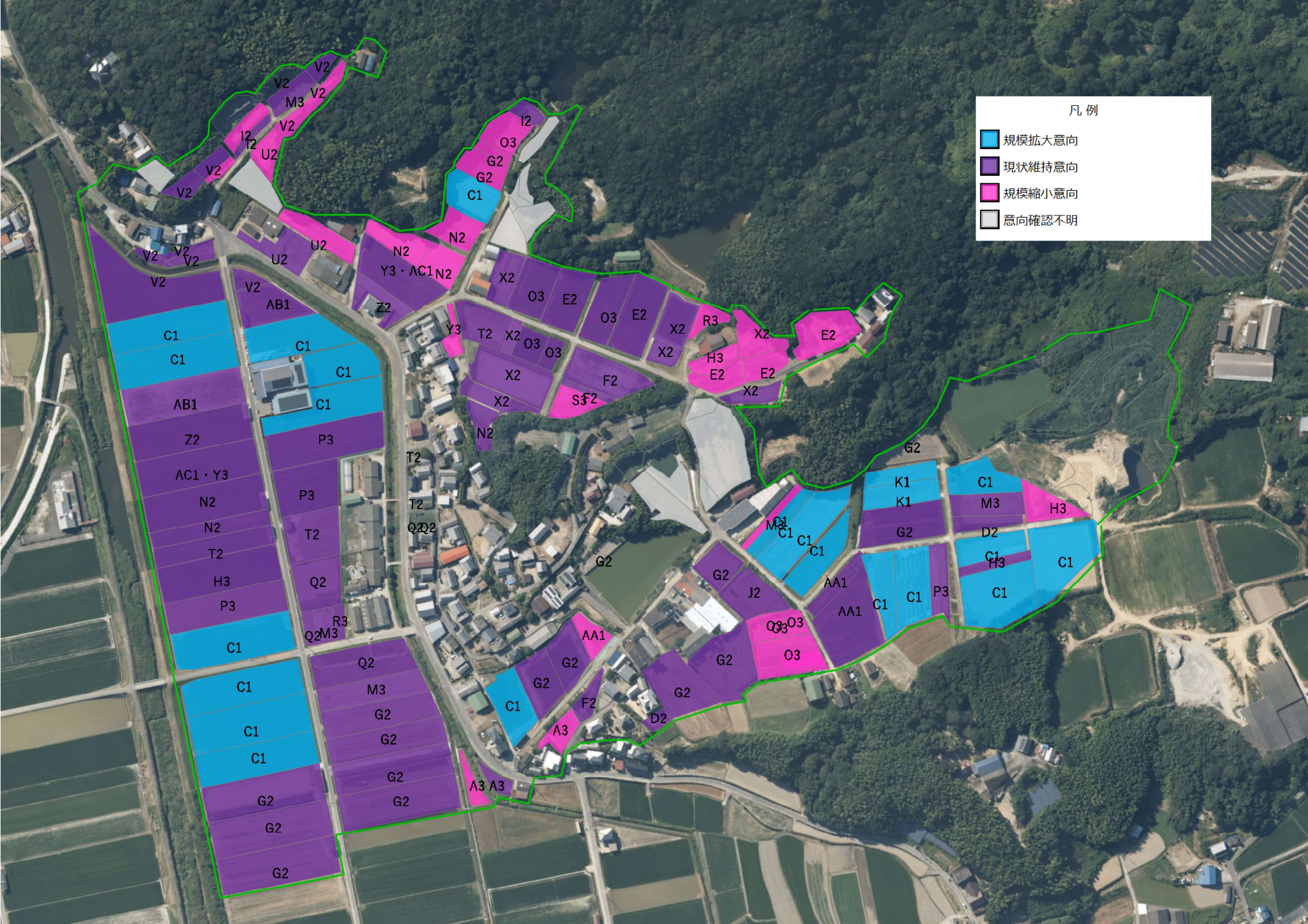
凡 例
規模拡大意向
現状維持意向
規模縮小意向
意向確認不明