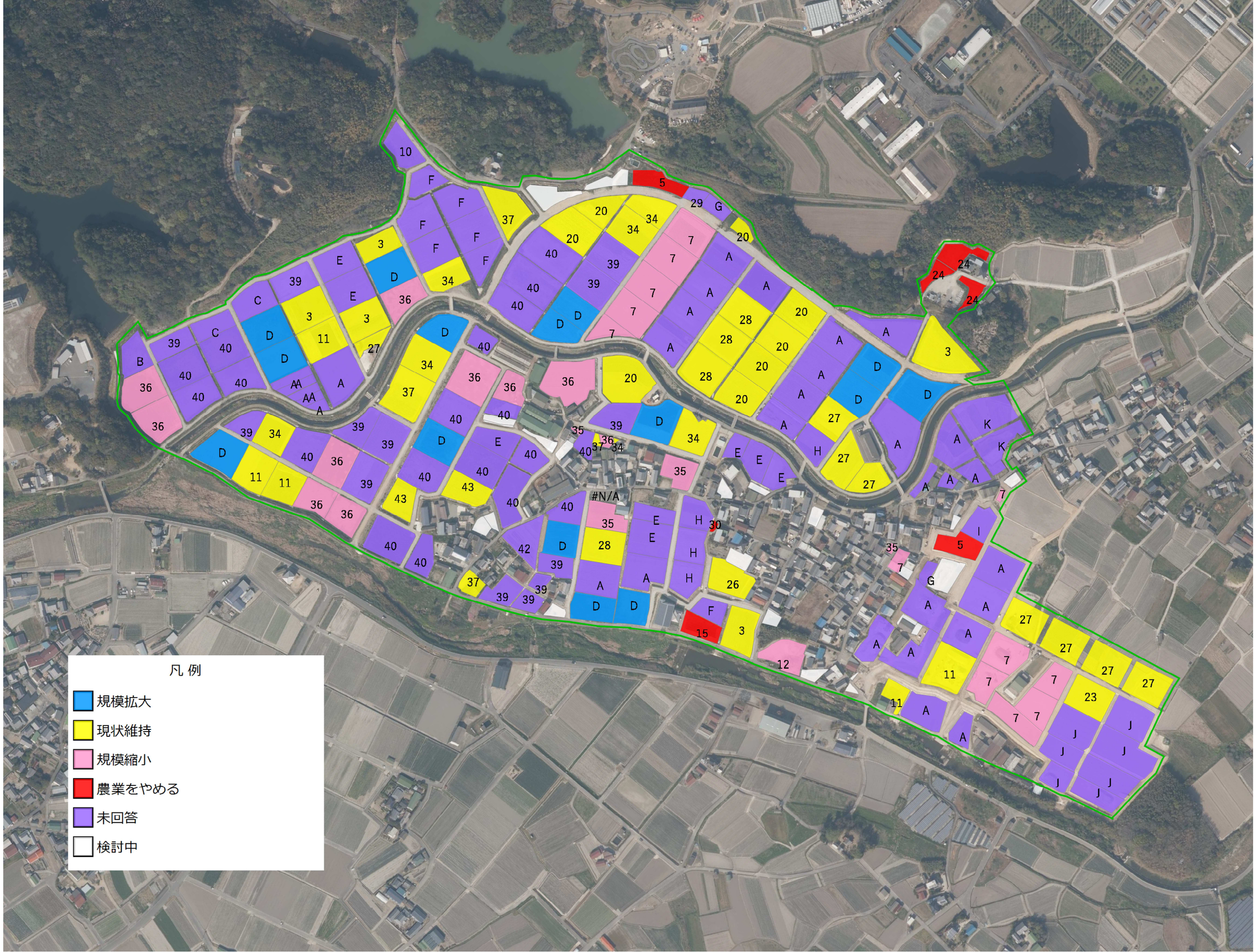
凡 例
規模拡大
現状維持
規模縮小
農業をやめる
未回答
検討中