

子育てにやさしい南あわじ
ゆめるんセンターは
在宅子育てを応援します



特集 「ゆめるんセンター」ってどんなところ？
(2～3ページ)

南あわじ市子育て応援
シンボルキャラクター「ゆめるん」





子育て学習・支援センター 「ゆめるんセンター」ってどんなところ？

〒43-5219 園子育てゆめるん課

ゆめるん教えて～



記虎宏光さんご家族(松帆)

みんなは、ゆめるんセンターって知ってる？
旧二宮保育所を利用して平成28年9月にオープンしたゆめるんセンターは、大きなゆめるんの看板が目印で、0歳～就学前までの子育てをしている保護者の方を支援しているんだよ。
センターでは、「子育て学習・支援センター」「子育て支援コンシェルジュ」「ファミリー・サポート・センター」の3つの事業を行っているよ。さっそく紹介するね♪



齊藤祐香さん(榎列)
子ども:男の子2人
利用頻度:週4～5日(出前ひろばも含む)

同じ年くらいの子どもたちが集まるので、子ども同士が遊べ、また親も子育ての悩みを共有できたり、アドバイスをもらえたりするので助かります。

正木千香さん(榎列)
子ども:女の子2人
利用頻度:週2～3回

季節のイベントや遠足が楽しめ、親同士の交流もできて気分転換になります。また、たくさんのおもちゃや遊具があって、子どもたちは安全な場所で十分遊べます。

土居祐未さん(志知)
子ども:男の子1人
利用頻度:週1～2回

ファミリー・サポートを利用させていただいた際、ゆめるんセンターでの預かりをお願いしました。提供会員さんのおかげで、子どもは不安なく遊ぶことができました。

ゆめるんセンターを利用されている方に話を聞いてみました

ファミリー・サポート・センター

1歳から就学前までの子どもを一時的に預かってほしい時は、ファミリー・サポート・センターがお手伝いしてくれるよ。会員登録なので、預けたい人は、ゆめるんセンターにいるアドバイザーの長谷川さんに話を聞いて、登録してね。



アドバイザー
私も子育て中のママです

長谷川香保里

- 【補足】
ファミリー・サポート・センターは、「子育ての応援をしたい人」と、1歳から就学前までの子どもを育てる「子育ての応援をしてほしい人」が、それぞれ「提供会員」「依頼会員」として登録し、助け合う会員組織です。
- ・自分の体調が悪いので、少しの間子どもを見てほしい
 - ・習い事や買い物などで外出したい、リフレッシュしたい
 - ・冠婚葬祭や他の子どもの学校行事があるなどの時に利用できます。
- 利用方法 登録の後、打ち合わせが必要
●利用料金 平日1時間あたり600円
※応援したい人は事前に講習会の受講が必要です。
11月に開催を予定しています。
☎ファミリー・サポート・センター 42-3060

子育て支援コンシェルジュ

コンシェルジュはフランス語で、「総合世話係」という意味だよ。
ゆめるんセンターには、子育て支援コンシェルジュの沼田さんと仲岡さんがいるよ。
「引っ越してきたばかり」、「子どもの発達に気になる」、「イライラしてしまう」、「子どもを預かってほしい」…。子育て中の悩みごとや心配ごとがあったら、コンシェルジュに話をしてみよう。悩みが解決できるよう一人ひとりに合わせた子育て支援サービスの情報を教えてくれるよ。

子育て支援コンシェルジュ

子育て中の困ったことや、うれしいことなど、お話を聞かせてください

仲岡美佳 沼田陽子

【市役所のコンシェルジュ ☎43-5219】
市役所子育てゆめるん課にも家庭児童相談員を兼務したコンシェルジュがいます。より踏み込んだ家庭相談・育児相談にもワンストップで対応しますのでこちらもご利用ください。

子育て学習・支援センター 通称「ゆめるんセンター」

開設日	月～金(祝・祭日を除く)
開設時間	午前9時～午後4時
場所	南あわじ市榎列松田747-3
電話	42-7703
利用者	原則市内にお住まいの人

0歳～就学前のお子さんと保護者の皆さんが利用できる「子育て交流の場」。子育て相談や子育てサークル、いろんなイベントなどを行っているよ。
保育所として使用されていた施設で、お庭にはいろんな遊具があるし、保育室そのままプレイルームとして活用されているから、保育所気分が味わえるかも!?
開設時間中は自由な時間に親子で遊べて、経験豊富な先生が話を聞いてくれたり、悩んでいる時には子育てのアドバイスもくれるよ。

私たちがサポートしますので、気軽にお越しください

出嶋梨恵 赤松純子 井上美保 大巻麻紀子 川西淳子 岸上三貴

ゆめるんセンターの先生たち

- 【補足】
- クッキングルーム「ゆめるんカフェ」ではお弁当を持ち寄って自由にランチができます。
 - 親子遠足や季節行事などのイベントを開催しているほか、子どもの健やかな成長を育む学習会や料理教室もあり、イベント等を通じてパパ友・ママ友の輪が広がります。
 - おもちゃを広げて自由に遊べる「出前ひろば」を市内4か所で行っています。開催日と場所は、広報紙(25ページ)に掲載しています。
-
- ゆめるんカフェ





ふれあい 市長室



南あわじ市長 守本 憲弘

地域の宝 淡路人形浄瑠璃

人形劇を通じた国際的なネットワーク組織として、フランスやスペインなど欧州を中心に10か国15都市*が加盟する「人形劇の友・友好都市国際協会(AVIAMA)」という団体があります。国内では淡路人形とも関わりが深い長野県飯田市が創立メンバーであり、この8月、同市では人形劇のまちとなって40周年を記念し、世界人形劇フェスティバルとそれに併せてAVIAMAの総会(欧州以外での開催は初めて)が開催されました。

南あわじ市も飯田市長に招かれ、オブザーバーとしてその国際会議に参加し、加盟が承認されましたが、淡路人形浄瑠璃発祥の地としての本市の知名度と、AVIAMAへの参加に対する期待の高さに少々驚かされました。実際、淡路人形座は、従来から世界中に巡業し、好評を博しており、今年10月にも、日仏友好160周年記念行事「ジャポニズム2018」において日本を代表する地域伝統芸能としてパリ公演を行います。

昨年の着任以来、私も、先月号で紹介した姉妹都市の米国セライナ市の市長・議員はじめ、海外のお客様を何

*総会前の加盟数。総会后、南あわじ市を含め2か国4都市が新たに加盟

第3回学園祭を開催

11月10日(土) 午前10時~午後4時

年に一度の大イベント学園祭「第3回くにうみ祭」を開催します。老若男女誰でも楽しめる企画をいっぱい準備しています。気軽に大学まで遊びに来てください。

日時 11月10日(土) 午前10時~午後4時

場所 同大キャンパス内

イベント ミニスポーツ大会、イントロクイズ、チャリティバザー、移動動物園、スーパーボール、焼きそば、フランクフルト、ケバブなど



*イベントの詳細については来月号に掲載予定

同大事務室 ☎ 42-4700

人も淡路人形座に案内していますが、例外なく、その魅力に感動されます。私は、その背景に二つのものがあると考えています。一つは、劇場全体の「別世界」性です。日本文化の深層を伝える人形、語り、三味線の音が醸し出す「異質の空間」に浸る経験と言い換えてもいいでしょう。もう一つは、それを支える確かな芸術性です。世界的ヒットのミュージカル、「ライオンキング」の演出家が、淡路人形座に滞在し、学び、動きを取り入れたことでも、世界に通じる表現力の高さが現れていると思います。

一方、地域住民が、どこまでこの資産を活かしているかという点では、まだ向上の余地大と感じます。AVIAMAの各市では、それぞれの人形劇を中核としたお祭りや国際的にも発信しています。飯田市の世界人形劇フェスティバルも、2,000人のボランティアからなる民間の実行委員会が中心となって、世界中の人形劇を呼び込んだ市民あがりのイベントです。

淡路人形浄瑠璃は500年の歴史を持ち、現在でも小中学校、高等学校の部活動で後継者に引き継がれているなど、人々の意識には保存していくべき地域の伝統芸能として定着しています。ただ、これまでの淡路人形座は、日中の観光客を想定した興業中心であり、多くの住民が身近な楽しみとして訪れる場とはなっていなかったと思います。

こうした現状を打破しようと、最近では、休日の夕方などに、新演目をお披露目したり、講談とのコラボに挑戦したりと、地域住民が楽しめる企画に意欲を燃やしています。新たに地元から入った3人の新人も太夫、人形遣いとして頑張っています。

この淡路島の貴重な資産が、地域住民に愛され、かつ、世界に発信する大きな宝物となるよう、皆さま方と一緒に応援して参りたいと思います。

10月開講講座 ※要申込・参加無料 地域創成生涯学習講座「健康・福祉編」

場所 同大キャンパス内大講義室(C棟3階)

申込み・問合せ

同大地域連携センター ☎ 42-4708

④小児の診療を翻弄しているインフルエンザのあれこれ

日時 10月18日(木) 午後1時30分~3時

⑤認知症予防の運動と生活習慣

日時 10月22日(月) 午後1時30分~3時

⑥「し忘れ」の原因と対応について

日時 10月30日(火) 午後1時30分~3時



東京2020オリンピック・パラリンピックの大会旗が全国を巡回するフラッグツアーで、市役所に8月22日、フラッグが到着し、記念セレモニーが行われました。セレモニーでは、パレーポー ル元日本代表の佐伯美香さんと南あわじ市出身でパレーポー日本代表の村上礼華さんのトークショーが行われ、村上さんは「五輪に



セレモニーに出演した佐伯さん(左)と村上さん

出られるように頑張りたい」と抱負を語りました。

東京五輪・パラリンピック フラッグが南あわじ市へ



守本市長と記念撮影をする武井さん(右から2人目)ら

今年度、100歳を迎える高齢者をお祝いするため、9月3日、守本市長が希望者宅を訪問しました。武井みつるさん(広田)宅を訪ねた守本市長は、「これからお元気で」とお祝い状を贈りました。元気の秘訣を尋ねられた武井さんは、「生懸命に生きること」と笑顔で答えていました。

100歳おめでとう 市長が長寿を祝い訪問

淡路島・南海島(大韓民国) 中学生がサッカー交流

平成21年度から行われている淡路島3市と大韓民国南海郡とのサッカー交流。8月24日~26日、3市から選ばれた中学生21人を南海島へ派遣し、南海スポーツパークで現地の中学生らと2試合の親善試合を行いました。試合会場は友好的な雰囲気、両チームとも応援席から声援を受けながら、サッ

カーを楽しんでいました。結果は、第1試合・第2試合ともに2対1で淡路島が勝利。試合終了後、お互いの健闘をたたえ合いました。また、両チームは合同合宿をし、食事を共にしたほか、カラオケでお互いの自国の歌を披露するなど交流を深めました。



淡路島と南海島の中学生がサッカーで交流(大韓民国南海島にて)

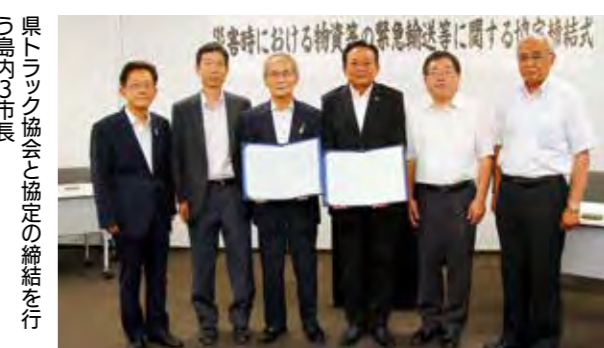

県トラック協会と協定の締結を行う島内3市長

地震・風水害などの災害に備え、8月28日に淡路島内の3市が一般社団法人兵庫県トラック協会と物資の緊急輸送等に関する協定を締結しました。協定により、災害が発生した際、各市の要請を受けて同協会が緊急物資の運搬や荷下ろし等に必要となるトラックやフォークリフト等

の車両や資器材の提供と、人員の派遣を行います。同日、洲本市役所で行われた締結式では、各市長が同協会の尾上昌史副会長と協定書を取り交わしました。尾上副会長は「南海トラフ地震などの災害が懸念される中、意義のある協定。要請があれば優先かつ迅速に協力したい」と話していました。

災害時の物資輸送等に協力 県トラック協会と協定締結



もっと詳しく知りたい人は二次元コードを読み取っていただき、市ホームページをご覧ください。

平成 29 年度 決算状況報告

歳入 266 億 5,814 万円

市民 1 人あたり 55 万 8040 円

※市民1人あたりの金額は平成 29 年度末
住民基本台帳人口 47,771 人で算出

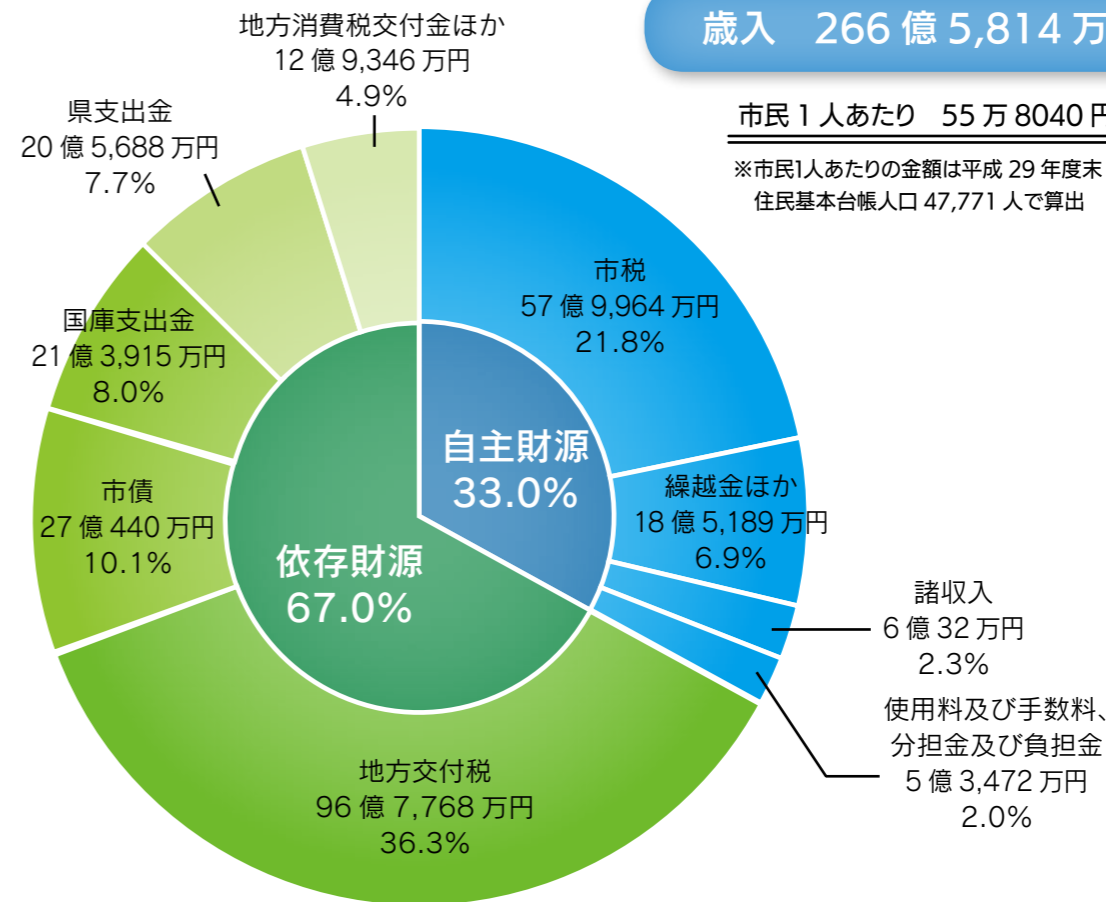

歳出 262 億 872 万円

市民 1 人あたり 54 万 8,632 円

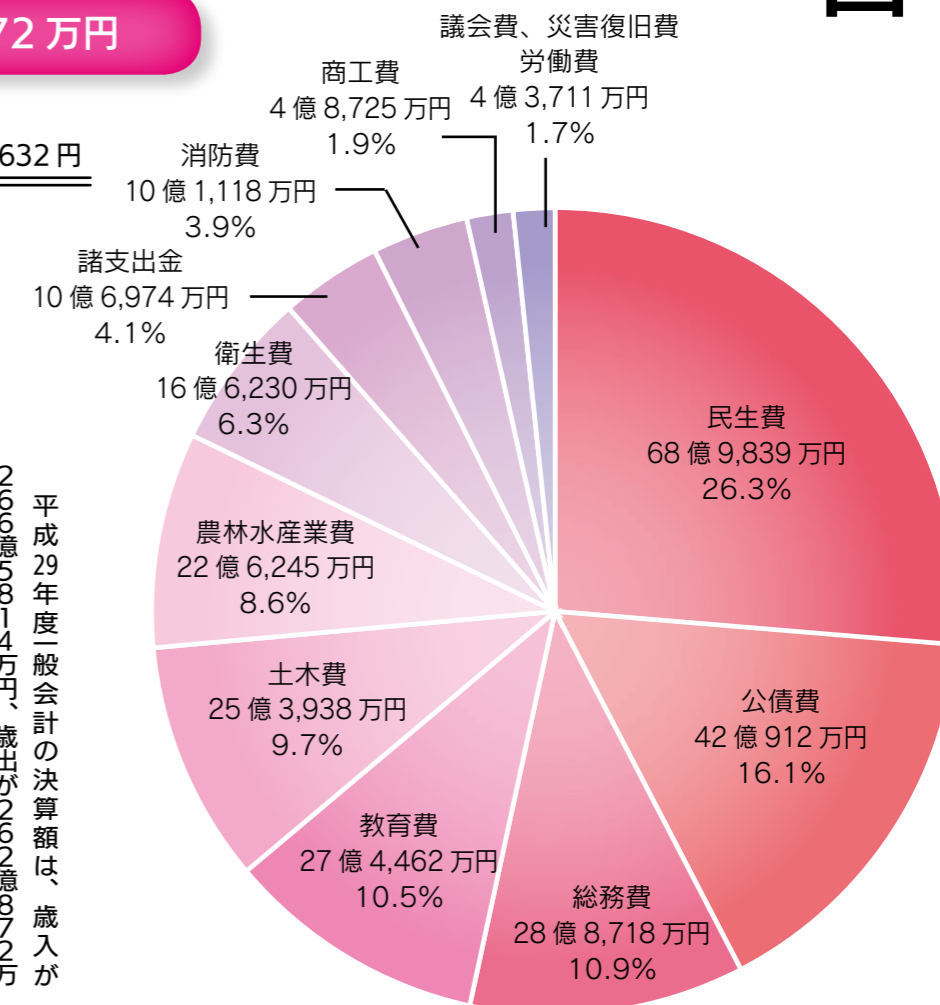

平成 29 年度一般会計の決算額は、歳入が 266 億 5,814 万円、歳出が 262 億 872 万円でした。そのうち平成 30 年度へ事業を繰り越して使う財源を差し引いた実質収支は、3 億 384 万 2 千円の黒字決算となりました。計画的な繰上償還の実施により、市債の元利償還金、残高ともに減少していることから、各種財政指標も改善しました。

今後も新たな市債の発行を抑制するとともに、自主財源の確保に努め、健全な行政運営を行うべきです。

決算の概要

平成 29 年度の歳入は、昨年度と比較して、地方交付税が合併による特例の段階的縮減の影響から 3 億 564 万 1 千円減、寄附金でふるさと南あわじ応援寄附金の減により 1 億 2 万 円減となるなど全体では 1.4% の減となりました。

増、農林水産業費で野菜産地総合整備対策事業（国補助事業で農業用機械・設備導入に対する補助）の実施等により 3 億 1 千 7 万 円増、消防費で消防団員の退職者増による影響等から 1 億 2 千 6 万 4 千 円増がありました。また、諸支出金で基金の積立額の減により 6 億 6 千 8 万 4 千 1 万 円減となり、全体では 1.7% の減となりました。

(単位:%)

健全化判断比率	南あわじ市		早期健全化基準	財政再生基準
	29年度	28年度		
実質赤字比率 (普通会計の赤字から財政運営の深刻度を見る比率)	-	-	12.69	20.00
連結実質赤字比率 (全ての会計の赤字から財政運営の深刻度を見る比率)	-	-	17.69	30.00
実質公債費比率 (借金の返済額等の大きさから資金繰りの危険度を見る比率)	14.3	14.4	25.0	35.0
将来負担比率 (市が抱える負債の残高から将来財政への圧迫度を見る比率)	135.6	141.2	350.0	-

※赤字が生じない場合は、「-」と表示

(単位:%)

資金不足比率	南あわじ市		経営健全化基準	備考
	29年度	28年度		
資金不足比率 (企業会計の資金不足割合から経営状況の深刻度を見る比率)	-	-	20.0	会計ごとに算定

※資金不足が生じない場合は、「-」と表示

基金残高 108 億 4,626 万円

特定の目的のために資金を積み立てたり、運用したりする市の「貯金」です。

市民 1 人あたり 22 万 7,000 円

「基金残高の推移」

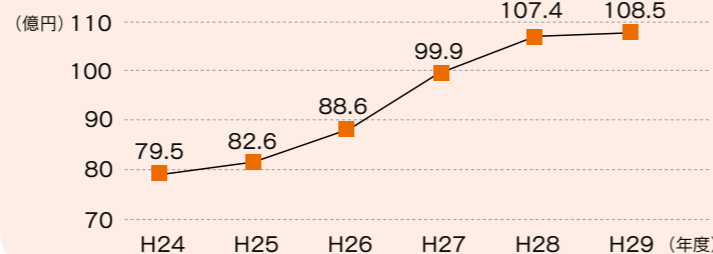

市債残高 328 億 4,578 万円

大きな事業を行う際に、銀行等から借り入れた市の「借金」です。

市民 1 人あたり 68 万 7,600 円

「市債残高の推移」

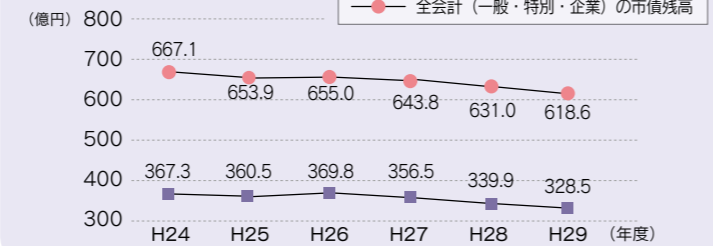

主な平成 29 年度事業



ふるさと応援寄附金事業
総務費 1 億 4,090 万円
ふるさと南あわじ応援寄附金、地元特産品の PR を行いました。



3歳児以上保育料無料化事業
民生費 2 億 4,950 万円
(一般財源影響額)
児童 1 人あたり 約 20 万円



コミュニティバス運行事業
土木費 1 億 1,332 万円
コミュニティバス(らん・らんバス)を運行することにより、市民の生活移動手段の確保に努めました。



地区公民館大規模改修事業
教育費 3 億 2,150 万円
地区公民館(広田・湊・北阿万)の大規模改修を実施しました。



もっと詳しく知りたい人は二次元コードを読み取っていただき、市ホームページをご覧ください。

(1) 職員の任免および職員数に関する状況

1. 職員の採用・退職の状況

【採用】30年4月1日 【退職】29年4月～30年3月末

事務職	保育士	定年退職	希望退職	普通退職	懲戒免職	計
13人	11人	23人	6人	7人	2人	38人

※事務職には29年5月付1人を含みます

2. 職員数の状況 (各年度の4月1日現在) (単位:人)

区分	一般行政部門		特別行政部門		公営企業など				合計
	福祉以外	福祉	教育	消防	病院	水道	下水道	その他	
30年度	221	133	76	1	4	13	13	22	483
29年度	226	128	67	1	4	14	14	30	484

※水道部門は、淡路広域水道企業団への派遣職員です
※H30職員数には、県派遣職員(教育)4人を含みます

(2) 職員の給与の状況

1. 人件費(普通会計決算)

区分	住民基本台帳	歳出額	人件費	人件費率
29年度	47,771人	27,035,036千円	3,783,432千円	14.0%
28年度	48,427人	27,994,939千円	3,664,966千円	13.1%

※人件費には、市長・議員等特別職の給与と報酬などを含みます
※住民基本台帳人口は、各年度の3月31日現在です

3. 職員給与費(29年度普通会計決算)

職員数(A)	給与費				1人当たり給与費(B/A)
	給料	期末・勤勉手当	職員手当	計(B)	
421人	1,564,360千円	622,764千円	228,186千円	2,415,310千円	5,737千円

※職員数は29年4月1日現在の普通会計の人数です

4. 職員の平均年齢と平均給料月額、平均給与月額(30年4月現在)

区分	平均年齢	平均給料月額	平均給与月額
一般行政職	41歳11か月	317,264円	357,484円
技能労務職	50歳10か月	316,535円	347,139円

※平均給与月額=給料に諸手当を含んだものです

《職員手当の内訳》

扶養手当、住居手当、通勤手当、単身赴任手当、特殊勤務手当、時間外勤務手当、宿日直手当、管理職手当

6. 一般行政職の級別職員数(30年4月1日現在)

区分	主な役職	職員数	構成比
7級	部長	6人	1.4%
6級	副部長・事務局長・課長	28人	6.4%
5級	課長・主幹・副主幹・室長	47人	10.7%
4級	課長補佐	159人	36.2%
3級	係長・主査	115人	26.2%
2級	主事	40人	9.1%
1級	主事	44人	10.0%
	計	439人	

市職員の任免や給与の実態をお知らせします。詳細は市のホームページと総務課で閲覧できます。

☎総務課 ☎ 43-5001

3. 年齢層別職員の構成比(全職員)

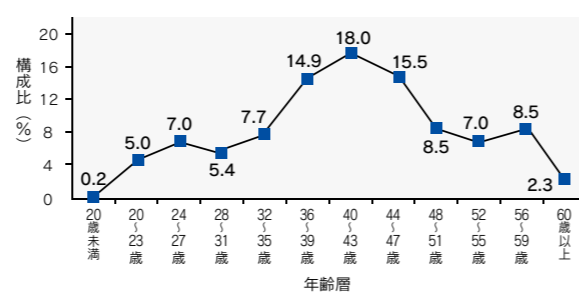

2. ラスパイレス指数(29年度/4月1日現在)

南あわじ市	類似団体平均	全国市平均
98.0	97.6	99.1

※ラスパイレス指数=国家公務員の給与水準を100とした場合の地方公務員の給与水準を示す指数です
※類似団体平均=人口規模、産業構造が類似している団体のラスパイレス指数を平均したものです

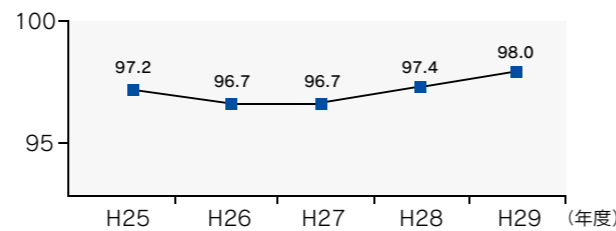

5. 期末・勤勉手当、退職手当(30年4月1日現在)

期末・勤勉手当支給割合			退職手当支給割合		
支給期	期末手当	勤勉手当	区分	自己都合	希望・定年
6月期	1.225月分	0.90月分	勤続20年	20.445月分	25.55625月分
12月期	1.375月分	0.90月分	勤続30年	36.105月分	42.4125月分
合計	2.600月分	1.80月分	最高限度	49.59月分	49.59月分

(3) 職員のサービスの状況

1. 年次休暇の取得状況(29年1月～30年12月)

対象人数	総付与日数	総取得日数	取得率	平均取得日数
305人	12,113日	2,842日	23.5%	9.3日

※対象人数は、全期間在職した者とし、育児休業者や退職者等を除いています

2. 育児休業、部分育児休業の取得状況(29年度)

区分	新規取得可能者	取得者	取得率
育児休業(女性)	12人	12人	100.0%
育児休業(男性)	10人	0人	0.0%
部分育児休業	-	20人	-

※これらの休業制度は無給です

■一般会計決算状況を「月収30万円の家計」に例えると...

平成29年度の一般会計決算額(歳入266億5,814万円、歳出262億872万円)を月収30万円の家計に例えると、次のようになります。

収入		支出	
給与	30万円	食費(人件費)	5万9,000円
うち基本給(市税など)	24万7,800円	医療費(扶助費)	5万8,600円
諸手当(特別交付税、使用料など)	5万2,200円	ローンの返済(公債費)	6万8,600円
前月からの繰越金(繰越金)	6,100円	光熱水費や通信費など(物件費)	5万7,700円
親からの援助(国・県支出金)	6万8,400円	家・車・電化製品の修理や買換(維持補修費、普通建設事業費)	5万6,700円
銀行からの借入(市債)	4万4,100円	交際費・子どもへの仕送り(補助費等、繰出金など)	10万9,100円
貯金の取り崩し(基金繰入金)	1万5,800円	貯金(積立金)	1万7,400円
計	43万4,400円	計	42万7,100円

人件費・扶助費・公債費が多いと、一般家庭のエンゲル係数が高いことと同じで、家計にあまり余裕がないことを意味します。

1か月の家計簿を見たところ、30万円の給与に対して、出費が約43万円となっています。前月からの繰越金があったものの、給与に対する約13万円の不足は、親からの援助や銀行からの借入、貯金の取り崩しでまかなっています。

来月への繰越金
7,300円

特別会計 (単位:万円、%)

※増減率は平成28年度に対する比率

会計	歳入		歳出		基金残高		市債残高	
	決算額	増減率	決算額	増減率	決算額	増減率	決算額	増減率
国民健康保健(保険事業)	786,820	-0.5	764,361	-0.9	13,021	116.8	0	-
国民健康保健(直営診療所)	14,288	3.9	14,279	3.9	0	-	1,141	-19.2
後期高齢者医療	70,280	6.1	68,254	6.2	0	-	0	-
介護保険(保険事業)	474,072	0.8	464,026	0.7	19,344	16.4	0	-
介護保険(介護サービス事業)	4,609	-34.8	4,609	-34.8	0	-	0	-
土地開発(企業団地)	2,570	-11.0	67	-82.7	0	-	0	-
土地開発(住宅団地)	1,730	20.0	1,730	257.5	0	-	0	-
産業廃棄物最終処分	7,941	7.6	6,049	-18.0	64,156	1.8	0	-
ケーブルテレビ	92,147	-34.3	91,968	-33.1	0	-	221,328	20.6

企業会計 (単位:万円、%)

※増減率は平成28年度に対する比率

下水道	決算額	増減率	農業共済	決算額	増減率	国民宿舎	決算額	増減率
収益的収入	264,020	-2.8	収益的収入	41,331	9.5	収益的収入	14,493	-63.9
収益的支出	259,827	-3.0	収益的支出	41,298	10.1	収益的支出	16,837	-59.2
資本的収入	174,641	0.2				資本的収入	0	
資本的支出	273,706	-1.4				資本的支出	14,364	ほぼ皆増
企業債残高	2,678,579	-1.8				積立金残高	0	皆減

臨時職員の募集

- 1 業務内容 2 勤務時間 3 要件
4 募集人数 5 賃金 6 申込方法
7 申込期間 8 申込先・問合せ
※保険・選考方法等はお問合せください
※任用形態によって併願できない場合があります



子育てゆめるん課の事務補助員

- 1 データ入力作業等の事務補助 2 平日5日で午前9時～午後5時の7時間（期間：11月から2月の間） 3 普通自動車運転免許、エクセル・ワード等の操作が可能の方 4 1名 5 時給900円 6 履歴書に資格証等の写しを添えて申込先へ持参または郵送 7 10月15日（月）まで 8 子育てゆめるん課 ☎ 43-5219

市立保育所の保育士

- 1 保育業務 2 平日3～5日で午前8時～午後6時のうち3～7時間 3 保育士資格、普通自動車運転免許 4 若干名 5 時給1,100円 6 7 8 上記と同じ

市立保育所延長保育の①保育士 ②保育補助

- 1 延長保育 2 平日5日で午前7時～10時（市・神代保育所のみ）、午後4時～6時、午後4時～7時（市・神代保育所のみ） 3 保育士資格または子育て経験があり保育業務に興味がある、普通自動車運転免許 4 ①時給1,200円、②時給1,100円 5 6 7 8 上記と同じ

登録臨時職員の募集

臨時職員の登録を随時募集しています。詳しくは、右の二次元コードより市ホームページをご覧ください。☎総務課 43-5001



お知らせ

兵庫県最低賃金が871円に改正されました

☎兵庫県労働局労働基準部賃金室 ☎078-367-9154



兵庫県の最低賃金が10月1日から時間額871円（改正前844円）に改正されました。最低賃金はパートタイマー、アルバイト等すべての労働者に適用されます。詳しいことは兵庫県労働局労働基準部賃金室または淡路労働基準監督署（☎22・2591）にお問合せください。

募集

次世代農業女子メンバー登録者の募集

☎農林振興課 ☎43-5223
✉nourin@city.minamiawaji.hyogo.jp



南あわじ市では、女性農業教室や農業女子プロジェクトといった女性農業者を支援する様々な取組を行っています。一方、「グループを作って活動するには人数が足りない」「周りが男性ばかりで女性農業者同士で交流する機会がない」といった若手女性農業者の声も聞かれています。

そこで、若手女性農業者



- ▽対象 20～40代の女性農業者
- ▽登録の特典 農業女子向けの研修会・交流会等のご案内をさせていただきます。
- ▽申込方法 市ホームページからダウンロード（2次元コードより）できる「申込書」を、農林振興課まで持参またはメールで提出

お知らせ

土産物や各種商品販売、イトインスペース、観光や地域の情報発信など「Shopりくみな」で陸の港西淡が利用しやすくなりました

☎市民協働課 ☎43-5244



各種商品販売している「Shopりくみな」



購入した商品を店内で食べることが出来るイトインスペース

陸の港西淡のリニューアルに伴い、5月1日より高速バス等乗車券販売窓口横にて「Shopりくみな」を営業しています。南あわじ市をはじめ淡路島に関連した土産物やパン・クッキーなど様々な商品を販売しており、イトインスペースも併設するなど、バスに乗車するまでの時間をゆつくりとお過ごしいただけます。また、現在、観光や地域に関する情報発信として、松帆銅鑼、沼島に関するコーナーと、地域間連携

PRとして、宇治茶で有名な京都のお茶に関するコーナーも設置しています。新しくなった陸の港西淡に、ぜひお立ち寄りください。施設の詳細については、市ホームページ（2次元コードより）をご覧ください。



「Shopriku mina」

- ▽営業時間 午前8時～午後6時（年中無休）
- ▽所在地 陸の港西淡休憩棟内
- ▽電話番号 36・4422

募集

期日前投票所における若年投票立会人登録者の募集

☎市選挙管理委員会 ☎43-5004 ☎43-5104



ご当地選挙啓発キャラクター うずしお船長めいすいくん

- 「選挙は身近なもの」と若年層の皆さんに感じてもらうため、期日前投票立会人登録者を募集します。登録された人には、選挙が近づくと、立会の意向や希望日時・場所をお伺いします。
- ▽応募資格 次の①②を満たす人
 - ① 市内在住で18歳以上40歳未満の人（選挙人名簿に登録されている人）
 - ② 特定の候補者等の選挙運動や政治活動を行っていない人
- ▽応募方法 「登録申込書」に記入の上、市選挙管理委員会に提出（メール・FAX可）。「登録申込書」は選挙管理委員会に請求するか、市ホームページ（2次元コードより）からダウンロードできます。
- ▽立会人の役割 期日前投票所での投票事務が公正に行われるよう立ち会いをしていただきます。
- ▽立会人の報酬等 日額9500円 ※所得税を源泉徴収・交通費無支給 ※昼食・夕食の支給あり



オニオンタワー有料広告募集

☎広報情報課 ☎43-5206

20文字以内をスクロール表示する場合を1枠として1枠あたりの料金です。

1週間	8,000円
1か月間	30,000円
3か月間	85,000円
6か月間	160,000円
1年間	300,000円



あぶない!! 転倒事故

滑りやすくて危ない床や階段に悩んでいませんか?

一般住宅 集合住宅 公共施設 商業施設 病院・介護施設

現地調査・見積り無料 塗るだけの簡単工事

滑り止め工事のことならお任せください!

しょうわようぎょう 昭和窯業株式会社 南あわじ市松帆古津路645 TEL: 0799-36-2280

～ 新しい夢の『はじまり』を創るために ～ 従業員募集中!

「安心・安全・信頼」の解体工事はお任せください!!

お気軽にご相談を... 松井開発運輸株式会社 検索

※お見積りは無料です 南あわじ市湊1354 TEL 0799-36-5078

募集・お知らせ
みなこいこいや
美菜恋来屋出荷者募集 & イベント案内
美菜恋来屋 ☎ 43-3751

出荷者の募集
美菜恋来屋では出荷者（生鮮野菜・加工品）を随時募集しています。
淡路島内外の人に自慢の出荷物を提供して南あわじ市（淡路島）を共に盛り上げませんか？
詳しくは美菜恋来屋のホームページ、または直接電話でお問い合わせください。



第10回手しごと市 あわじクラフトミーツ「みなこマルシェ」
▽日時 10月14日（日）
午前9時～午後4時
▽内容 手しごと作品（軍小物・布小物・雑貨・アクセサリーなど）
▽出店者 19ブース（予定）
※この事業の収益金の一部は犬猫の保護基金に使用
あわじクラフトミーツ実行委員会 ☎ 090・5152・8452（三木）

土地に関する施策をご紹介
10月は「土地月間」です
建設課 ☎ 43-5226

公有地の拡大の推進に関する法律に基づく土地の先買い制度
土地の先買い制度とは、県や市などが公共施設の整備に必要な土地を計画的に取得する制度のことです。
一定面積以上の土地を譲渡する場合には、譲渡しようとする日の3週間前までに、市に届け出なければなりません。また都市計画区域内の200㎡以上の土地について地方公共団体等に土地の買取りを希望する場合には、その旨を市に申し出ることができ

その土地が公共施設の整備等に必要なものかと判断された場合には、県や市等が土地の所有者と協議を行い、合意に達すればその土地の買取りを行います。
国土利用計画法に基づく土地取引届出制度
一定面積以上の土地取引をした場合は、国土利用計画法に基づき、契約を締結した日から起算して2週間以内に、市を経由して知事に届け出なければなりません。
※詳しくは市ホームページをご覧ください

お知らせ
ケーブルテレビ切替の手続きをお急ぎください！
～日曜相談窓口を開設します～
eo 光移行相談センター ☎ 0120-002-182
eo さんさんネット ☎ 43-2345

eo サービスへの切替申し込みを対面で相談しながらお手続きができる「日曜相談窓口」を開設しますので、この機会にぜひお越しください。
切替の工事が完了しない場合、2020年4月1日からテレビが映らなくなり、NHK・民放の地デジ放送（含む）
eo サービスでは、申し込みから工事までに6か月以上かかる場合がありますので、お早目に手続きをお願いします。
【日曜相談会】
▽日時 10月28日（日）
午前9時～午後5時
▽場所 さんさんネット同舎 ※平日もさんさんネット同舎で受け付けております
▽お持ちいただく物
①さんさんネットからお届けした書類一式（紛失された人は、窓口でお渡しします）
②認め印
③現在ご契約中の電話・インターネット等の請求明細書（移行するサービス内容の相談をご希望の人はお持ちいただくこと便利です）



eo切替後の設置機器電源コードを抜かないで！
テレビや電話、インターネットの利用には、電気が必要です。掃除等で必要な機器の電源コードを抜いてしまわないようにご注意ください。
利用者側の事由による訪問修理は有料となります。テレビ等の各サービスがご利用いただけなくなった際には、まず各機器の電源をご確認ください。
◆障害発生時の問合せ先
eo サポートダイヤル ☎ 0120・919・151
※通話料無料
※音声案内メッセージが流れますので該当のボタンを押してください

案内
福良・賀集・沼島の土砂災害特別警戒区域の指定について
淡路県民局洲本土木事務所河川砂防課 ☎ 26-3215

兵庫県洲本土木事務所では法律に基づき、土砂災害から人命および身体を保護するため、土砂災害警戒区域および、土砂災害特別警戒区域の指定を進めています。
南あわじ市内におきましては、平成29年度から旧南淡町地区にて基礎調査を実施し、福良・賀集・沼島地区について土砂災害特別警戒区域として指定する範囲が判明しました。つきまして、次の通り指定図書の閲覧と、説明窓口の設置を行います。詳細を知りたい人はご利用ください。
指定図書の閲覧
▽期間 10月17日（水）～31日（水）
▽場所 洲本土木事務所河川砂防課・市役所建設課・福良市民交流センター・賀集市民交流センター・沼島市民交流センター
説明窓口会場
【福良・賀集地区】
▽開設日 10月21日（日）
▽受付時間 午前9時30分～正午、午後1時～3時30分
▽会場 福良市民交流センター
【沼島地区】
▽開設日 10月23日（火）
▽受付時間 午後1時～3時30分
▽会場 沼島市民交流センター
※説明については受付順で個別に対応させていただきますため、お待ちいただく場合があります

案内
県議会農政環境常任委員会を傍聴しませんか
兵庫県議会事務局議事課 ☎ 078-362-3714

兵庫県議会の農政環境常任委員会（地域開催）の傍聴者を募集します。
▽日程 11月2日（金）
午後2時30分～（約2時間）
▽場所 福良地区公民館講堂
▽定員 40人（先着順）
【テーマ】 ①「豊かな海の再生と水産業・浜の活性化」 ②「漁港・漁村の整備」
【内容】 水産資源の減少等で厳しい経営環境にある本県水産業の持続的発展には、漁業経営の安定対策、水産物の流通対策等を図ることが必要です。このため、水産業の振興と漁村の活性化に関する施策として、水産資源の管理と豊かな漁場の再生、水産物の消費拡大と高付加価値化、漁業経営の安定化と担い手育成、漁村地域の整備・活性化などについて調査します。

今月の納税
市・県民税【3期】
国民健康保険税【4期】
納期限
10月31日(水)
《納期内に忘れず納付しましょう》
税務課 ☎ 43-5213

淡路島のシロアリ防除・害虫駆除専門店
Alice アリス
ホームドクター
南あわじ市北阿万筒井76-1
☎ 0799-55-0800
※お気軽にお問合せ下さい。

シロアリ被害・拡大中!!
シロアリ・ハチ・ネズミ
ゴキブリ・イタチ・ハト
ムカデ・ノミ・ダニ・ヤスデ
全島対応
いたします
その他の害虫、ご相談下さい
地元業者にお任せを！
調査・見積無料！

陸の港西淡前より徒歩1分
西淡三原ICから車で3分
南あわじ斎場
無料
事前相談で
後悔のない
お葬式を
(市内割引致します)
葬儀・仏壇・墓石・ギフト
株式会社 神戸未来
〒656-0322 南あわじ市志知鉦466-1
TEL: 0799-36-0033 FAX: 0799-36-0053



平成31年度の入所園児の募集

保育の必要性の有無および児童の年齢に応じて、3つの認定区分が設けられ、以下の利用先に申し込むことができます。

認定区分	対象	利用先
1号認定	満3歳以上で教育を希望する場合	幼稚園 認定こども園
2号認定	満3歳以上で入所要件に該当し、保育所等での保育を希望する場合	保育所 認定こども園
3号認定	満3歳未満で入所要件に該当し、保育所等での保育を希望する場合	保育所 認定こども園 地域型保育所

※2号、3号認定について、保護者の就業時間等により短時間認定と標準時間認定に分けられます

申込方法

ご希望の施設に子どもを連れて手続きをしてください。申込書は施設に備えています。定員を超える場合は、審査により第2・第3希望の施設への入所、または入所できないことがあります。入所できなかった場合は、申込を1年間有効とし、空きが生じた場合の審査対象とします。※市外保育所・こども園を希望する場合は子育てゆめん課までご連絡ください
※産休・育休の人で平成31年度途中で職場復帰する人も今回の期間に入所希望を受付けます。私立施設については直接お問合せください

申込書配布・受付期間

期間 10月22日(月)～27日(土)
※ただし、幼稚園・市立認定こども園の受付締切は26日(金)まで
時間 午前9時～午後5時(27日は正午まで)

◆利用先別の保育時間等について

保育所	幼稚園	認定こども園
■保育時間 月～金曜日 ▼短時間認定：午前8時～午後4時 ▼標準時間認定：午前8時～午後6時 ▼土曜日：午前8時～正午 ※土曜日は八木保育所および賀集保育所に集約保育 ■延長時間 ※別途料金必要 ▼場所：市保育所および神代保育所 ▼時間：午前7時～午後7時 園各保育所(園)または子育てゆめん課 ☎43-5219	■保育時間 午前8時30分～午後4時 ※一時預かり事業による保育時間を含む ■休園日 小学校に準ずる ■対象幼児 市内在住の3～5歳児 ■保育料 無料 ※別途給食費等を徴収 園各幼稚園または子育てゆめん課 ☎43-5219 ※私立幼稚園の保育時間は、直接園へお問合せください	■保育時間 ・休園日・保育料 ▼1号認定は幼稚園に準ずる ▼2号・3号認定は保育所に準ずる ▼土曜日：午前8時～正午 園伊加利こども園または子育てゆめん課 ☎43-5219 ※私立・公私連携認定こども園の保育時間は、直接園へお問合せください

※市立保育所の土曜日保育は、八木保育所および賀集保育所で集約します
※地域型保育所の保育時間については各施設で異なりますので、直接お問合せください

◆【参考】平成30年度月額保育料 ※平成31年度は変更になる場合があります

※各月初日の在籍入所児童の属する世帯の階層区分		2号認定・3号認定の保育料(月額)				
階層区分	定義	3歳未満児		3歳児以上		
		標準時間認定	短時間認定	標準時間認定	短時間認定	
第1階層	生活保護法による被保護世帯(単給世帯を含む)等	0円	0円	0円	0円	
第2階層	市民税非課税世帯	9,000円	9,000円	保育料は無料です ※給食費等として5,000円の負担が必要		
第3階層	市民税所得割額	48,600円未満	19,500円			17,500円
第4階層		48,600円以上 97,000円未満	28,000円			26,000円
第5階層		97,000円以上 169,000円未満	37,000円			35,000円
第6階層		169,000円以上 301,000円未満	41,500円			39,500円
第7階層		301,000円以上 397,000円未満	45,000円			43,000円
第8階層		397,000円以上	48,000円			46,000円

※多子世帯および母子・父子家庭や在宅障害児(者)のいる世帯などは、保育料の軽減があります(所得制限あり)
※1号認定の保育料は無料です(別途給食費等を徴収)

①保育所(園)【市立】10か所

保育所・園名	定員
倭文保育園 ☎46-0654	60
広田保育園 ☎45-0040	150
榎列保育所 ☎42-2392	120
八木保育所 ☎42-0559	120
市保育所 ☎42-0215 ※延長保育有	150
神代保育所 ☎42-1252 ※延長保育有	120
志知保育所 ☎42-3101 ※一時保育有	45
賀集保育所 ☎54-0458	120
北阿万保育所 ☎55-0075	90
阿万保育所 ☎55-0133	90

②地域型保育所【私立】3か所

保育所名	定員
めしま保育園 ☎57-0021	12
すくすく保育園 ☎43-2139	19 (地域枠5)
翁寿園保育所 ☎42-6006	7 (地域枠2)

③幼稚園【市立・私立】4か所

園名	定員
湊幼稚園 ☎36-2835	45
津井幼稚園 ☎38-0352	45
志知幼稚園 ☎36-3340	45
さゆり幼稚園(私立) ☎52-0778	15

④認定こども園【市立・私立】4か所

園名	定員
伊加利こども園(市立) ☎39-0026	40
幼保連携型認定こども園松帆北(私立) ☎36-2410	40
幼保連携型認定こども園松帆南(私立) ☎36-2344	110
公私連携幼保連携型認定こども園福良こども園 ☎52-0252 ※一時保育有	130

お知らせ 人形劇の友・友好都市国際協会に加盟

☎社会教育課 ☎43-5232

人形劇を支援する世界各国の都市が集う「人形劇の友・友好都市国際協会(AVIAMA)」に8月11日、淡路人形浄瑠璃を伝統芸能に持つ南あわじ市も加盟しました。AVIAMAは人形劇という共通の文化資源を通じて結ばれた都市間の国際ネットワーク組織で、12か国19都市が加盟しています。今後、加盟都市との連携や、情報交換などを行い、淡路人形浄瑠璃を活用した市の発展に取り組みしていきます。



8月11日に長野県飯田市で開催されたAVIAMAの総会



AVIAMAに加盟する各都市の代表者ら

お知らせ インスタグラムで配信予定 淡路人形座がパリ公演

☎社会教育課 ☎43-5232

日仏交流160周年を記念して開催されている「ジャポニズム2018」で、淡路人形座が公演を行います。7月から翌年2月にかけてフランス各地で日本の美術品の展示や伝統芸能の公演が開催されており、淡路人形座は兵庫県の代表として招待を受け、「玉藻前臈袂 狐七化けの段」と「戎舞」を公演します。※公演等の模様は、淡路人形座公式インスタグラムで配信予定



淡路人形座がパリで公演する「玉藻前臈袂 狐七化けの段」

公演日時 現地時間10月17日・18日の午後8時～9時(日本時間10月18日・19日の午前3時～4時)
公演場所 パリ日本文化会館

案内 軍人恩給等 援護制度相談会

☎兵庫県生活支援課 ☎078-362-3501

日時 10月22日(月) 午後2時～4時
会場 兵庫県民会館
対象者 在職期間が3年以上の旧軍人の人またはその遺族。軍人としての期間中に公務・勤務関連により傷病を受け現在も傷病による後遺症のある人。戦没者遺族の人など
※現在、軍人恩給を受給中の人は再度の申請不要

募集 農業経営の法人化、雇用に関する情報や研修会のご案内の登録者募集

☎農林振興課 ☎43-5223
✉nourin@city.minamiawaji.hyogo.jp

農業経営の法人化について研究を深めるため、兵庫県等が研修会や交流会(就業規則作成セミナー、農業経営レベルアップ研修を開催しています。農業経営をされている若手で法人化や雇用について研修したいと考えている人に対して各種研修会や交流会のご案内をさせていただきます。その案内先の登録者を募集します。登録を希望される人は、市ホームページ(2次元コードより)からダウンロードできる「申込書」を、農林振興課まで持参またはメールで提出してください。



兵庫労働局委託 主催(公社)兵庫県シルバー人材センター協会

受講無料 **生活支援(施設・訪問介護)講習 受講生募集!**
(整理収納アドバイザー2級資格取得!)

応募資格; 60歳以上で、シルバー会員として就業をご希望の方
募集期間; 10月3日(水)～10月31日(水)まで
講習期間; 11月7日(水)～11月16日(金)の内6日間
会場; 洲本市総合福祉会館(洲本市山手2-2-26)

問合せ先; (公社)南あわじ市シルバー人材センター
TEL / 0799-45-0171 FAX / 0799-45-1814

60歳以上のみなさん **シルバー会員になってみませんか?**

入会説明会のご案内

- 日時 平成30年10月17日(水) 午後1時30分～
- 場所 南あわじ市シルバー人材センター(旧緑庁舎)2階 会議室

※働く意欲のある方をお待ちしています。

情報瓦ばん

募集

「第15回南あわじ子ども伝統芸能発表会」出演者募集

▽対象 市内の伝統文化等に取り組んでいる各小中学校、伝統文化保存団体等の子どもたち

▽募集期間 10月1日(月)～19日(金)

▽開催日時 平成31年1月19日(土)午後0時30分～4時30分(予定)

▽開催場所 湊地区公民館
▽開催場所 湊地区公民館
▽社会教育課 ☎43・5232

みかんの木オーナー募集

旬の新鮮なみかんと現地で満喫！オーナーになって家族で収穫体験をしませんか？

▽みかん園地 ①倭文Ⅱ松井農園・北谷敏枝農園・大上農園・北谷清美農園 ②湊Ⅱ垣農園・豊田農園

▽みかんの木オーナー料 一本あたり3000円～1万円
▽募集締切 10月11日(木)
※申込多数の場合は抽選

▽同協会事務局
☎24・1533

駐車場の貸し出し(福良)

福良財産区管理会では、駐車場の貸し出しを行っています。
▽場所 旧レストハウス跡、J A V Aビル手前、旧商工会事務所手前、福良二丁目旧保健所跡、旧福良中学校跡
▽料金(1か月あたり) 露天5000円、片屋根6500円、シャッター付(倉庫可)7000円(一部6000円)

※詳しくはお問合せください
福良財産区管理会(財務課内)
☎43・5210

ふるさと再発見ときめきウォーク参加者の募集(無料)

鮎屋川ダム周辺約5・6kmをウォークします。

▽日時 11月3日(土・祝) 午前8時45分～正午
▽集合場所 鮎屋の滝
▽駐車場に限りがあるため、乗合せてご参加ください
▽定員 100人

※申込多数の場合は抽選

街頭啓発活動

▽日時 10月19日(金)午後2時～

▽場所 三原ショッピングプラザ パルティ

▽市民協働課 ☎43・5244

公正証書作成や遺言書などは公正証書に

不動産売買など重要な取引をしたり遺言を残したりするときは、トラブル防止のため公正証書の作成をお勧めします。公正証書に関するお問い合わせと相談は、最寄りの公正証書役場へ。相談は無料です。
▽洲本公正証書役場 ☎24・3454
▽神戸地方務務局洲本支局 ☎22・0497

10月はため池クリーンキャンペーン

「美しい「ため池」を地域で守ってみんなの資産に！」

みんなで、ため池を美しく保ちましょう。子どもは、大人の人とため池に行きましょう。

▽洲本土地改良事務所
☎26・2118

第2回鳴門海峡クリーンアップ大作戦

鳴門海峡の周辺環境を守るための清掃活動を実施しま

▽申込期限 10月26日(金)

▽申込方法 参加者全員の氏名、年齢、住所、電話番号をメール(anagawa@sumoto.gr.jp)または同実行委員会(洲本市新村309-2) ☎24・1208)に申込み

文化体育館の講習会等の受講者募集

◆初回トレーニング講習会
トレーニングルームを利用する場合、初回のみ講習会を受講していただきます。

▽対象者 16歳以上
▽受講料 500円(市内)
※次回利用より200円(市内)
▽定員 6人(要予約)

公共職業訓練 パソコン講座の受講者募集

子ども連れの受講は不可
▽文化体育館 ☎50・5077

▽募集期間 10月29日(月)～11月28日(水)

マツとキノコのフィールドワーク

「マツとキノコ」をテーマに、慶野松原根上がり隊と森の博士(樹木医)と一緒に、秋の慶野松原を散策します。マツとキノコの秘密とは？フィールドワークの後は協賛品の提供や、松ぼっくりを使ったクラフト体験もあります。

▽日時 11月10日(土)午前9時30分～正午
※受付は午前9時～

▽場所 慶野松原(集合は慶野松原海水浴場駐車場)
▽定員 30人(先着順)
▽参加費 200円

▽申込方法 社会教育課に電話、メール、FAXにて申込書提出
▽社会教育課 ☎43・5232

▽日時 10月27日(土) 午前10時～正午
▽場所 市役所第2別館3階
▽内容 防犯功労者表彰、市民の警察官表彰講演会、南淡中学校郷土芸能部三味線演奏など

▽日時 10月27日(土) 午前10時～正午
▽場所 市役所第2別館3階
▽内容 防犯功労者表彰、市民の警察官表彰講演会、南淡中学校郷土芸能部三味線演奏など

▽日時 10月27日(土) 午前10時～正午
▽場所 市役所第2別館3階
▽内容 防犯功労者表彰、市民の警察官表彰講演会、南淡中学校郷土芸能部三味線演奏など

▽日時 10月27日(土) 午前10時～正午
▽場所 市役所第2別館3階
▽内容 防犯功労者表彰、市民の警察官表彰講演会、南淡中学校郷土芸能部三味線演奏など

▽日時 10月27日(土) 午前10時～正午
▽場所 市役所第2別館3階
▽内容 防犯功労者表彰、市民の警察官表彰講演会、南淡中学校郷土芸能部三味線演奏など

▽日時 10月27日(土) 午前10時～正午
▽場所 市役所第2別館3階
▽内容 防犯功労者表彰、市民の警察官表彰講演会、南淡中学校郷土芸能部三味線演奏など

▽日時 10月27日(土) 午前10時～正午
▽場所 市役所第2別館3階
▽内容 防犯功労者表彰、市民の警察官表彰講演会、南淡中学校郷土芸能部三味線演奏など

▽訓練期間 12月19日(水)～翌年3月18日(月)

▽場所 (株)金光電算センター

▽定員 10人

▽費用 無料(ただし教材費等1万1776円要)
※応募には一定の要件が必要になります。詳しくはお問合せください
▽ハローワーク洲本
☎22・0620

▽訓練期間 12月19日(水)～翌年3月18日(月)

お知らせ

▽訓練期間 12月19日(水)～翌年3月18日(月)

▽訓練期間 12月19日(水)～翌年3月18日(月)

▽訓練期間 12月19日(水)～翌年3月18日(月)

新婚世帯への家賃補助制度

南あわじ市では若者の市内への定住および民間賃貸住宅の活用を図るため、新婚世帯への家賃補助を行っています。

▽補助額 月額上限1万円
▽交付要件 ①婚姻届出日より4年以内の申請 ②夫婦の(クレジットカードでも可)

▽危険管理課 ☎43・5203

▽訓練期間 12月19日(水)～翌年3月18日(月)

▽訓練期間 12月19日(水)～翌年3月18日(月)

▽訓練期間 12月19日(水)～翌年3月18日(月)

▽訓練期間 12月19日(水)～翌年3月18日(月)

▽訓練期間 12月19日(水)～翌年3月18日(月)

▽訓練期間 12月19日(水)～翌年3月18日(月)

▽訓練期間 12月19日(水)～翌年3月18日(月)

▽訓練期間 12月19日(水)～翌年3月18日(月)

▽訓練期間 12月19日(水)～翌年3月18日(月)

▽訓練期間 12月19日(水)～翌年3月18日(月)

▽訓練期間 12月19日(水)～翌年3月18日(月)

▽訓練期間 12月19日(水)～翌年3月18日(月)

▽訓練期間 12月19日(水)～翌年3月18日(月)

農業共済収入保険の申込

平成31年1月1日よりスタートする収入保険の加入申請は、10月1日(月)から11月30日(金)までとなります。加入に関する相談は、農林振興課農業共済係でお受けしています。

▽農林振興課農業共済係
☎42・6210

▽訓練期間 12月19日(水)～翌年3月18日(月)

行政相談週間

「行政相談制度」は、国の行政機関などの業務に関する苦情や意見、要望をお聴きして、その解決を促進するとともに、こうした皆様からの声を行政に役立てるものです。南あわじ市では、行政相談所を奇数月に開設しています。相談は無料で、秘密は厳守されます。

▽訓練期間 12月19日(水)～翌年3月18日(月)

▽訓練期間 12月19日(水)～翌年3月18日(月)

▽訓練期間 12月19日(水)～翌年3月18日(月)

▽訓練期間 12月19日(水)～翌年3月18日(月)

▽訓練期間 12月19日(水)～翌年3月18日(月)

▽訓練期間 12月19日(水)～翌年3月18日(月)

▽訓練期間 12月19日(水)～翌年3月18日(月)

▽訓練期間 12月19日(水)～翌年3月18日(月)

▽訓練期間 12月19日(水)～翌年3月18日(月)

あなたの未来を強くする

住友生命

島内の子どもたちが描いた作品を約800点 展示します！
お菓子すくい、くじ引きコーナーもご用意。みなさまのお越しをお待ちしております。

詳しくは…南あわじ支部まで。
住友生命保険相互会社 南あわじ支部
〒656-0475 南あわじ市市三條1161-2 TEL:0799-42-4054

第42回 南あわじ支部展覧会
【日時】10月6日(土) 10:00~15:00
【場所】南あわじ中央公民館 〒656-0478 南あわじ市市福永358-1

催し

働く婦人の家イベント

寄せ植え講座

▽日時 10月21日(日)
午前10時~11時
▽内容 季節の花を彩良く、ミニガーデニング
▽材料費 1000円
▽持参品 土を入れた鉢(直径20cm)、スコップ、手袋、新聞紙1日分
▽申込締切 10月10日(水)
▽開催く婦人の家 ☎43・2326

「スポーツメンタルコング」講演会

▽日時 10月6日(土)
午後2時~3時45分
▽場所 中央公民館
▽演題 成長のための答えは選手の中にある
▽講師 柘植陽一郎氏
▽定員 200人(要申込)
▽申込締切 10月5日(金)
▽体育協会事務局(三原健康広場内) ☎42・5630

第5回五代夏子杯カラオケ大会決勝大会

▽日時 10月21日(日)
午後1時開演
▽場所 湊地区公民館
▽鑑賞料 無料

※五代夏子さんの出演はありません
▽同日実行委員会事務局(岸上) ☎090・3629・4308

南あわじ市水産まつり

▽内容 南あわじ市で取れた旬の新鮮な魚の振舞い、販売、豊漁祈願餅まき、種苗放流
▽日時 10月6日(土) 午前中
▽場所 丸山漁港(魚彩館周辺)
※詳しくは市ホームページをご覧ください
▽水産振興課 ☎43・5243

第1回あわじ助産師会公開講座(無料)

▽日時 10月20日(土)
午後1時~3時
▽場所 洲本市健康福祉会館
▽内容 講演「楽しい妊活しませんか?」個別相談会
▽申込方法 氏名、参加人数、質問、個別相談の有無を記載し、メールを送信
▽あわじ助産師会
✉awjjosanshi@gmail.com

第11回がん診療市民公開講座・ゆずりは淡路おもてなしの会

▽日時 10月20日(土)
午後1時30分~4時
▽場所 県立淡路医療センター
▽内容 講演「がん免疫療法」

(講師・呼吸器内科部長小谷義一氏ほか)、患者会「ゆずりは淡路」によるお抹茶の振る舞い
※参加無料、申込不要
▽県立淡路医療センター(がん相談支援センター) ☎24・5044

南あわじ市健康大学講座 特別講演

▽演題 我が人生の挑戦
▽講師 三浦雄一郎氏(プロスキーヤー・冒険家)。2013年80歳で3度目のエベレスト登頂を果たし、世界最高年齢登頂記録更新。
▽日時 11月15日(木)
午後3時~4時30分
▽場所 中央公民館
▽定員 500人(入場券必要)
※10月15日(月)より健康課および中央公民館にて入場券配布(一人1枚)。参加無料、手話通訳あり
▽健康課 ☎43・5218

肝臓専門医による医療講演会

▽日時 10月20日(土)
午後1時30分~4時30分
▽内容 講演「現代肝臓病と、B型・C型肝炎の最新治療について」、B型・C型肝炎特措法無料相談会
▽講師 井上博氏(肝臓専門医)

文化・まなび

▽日時 10月28日(日)
午前10時~午後4時
▽場所 北淡震災記念公園
▽淡路市商工会 ☎0799・62・3066

無料法律相談

▽日時 10月17日(水)
午後1時~4時
▽場所 市役所本館
▽定員 先着6人(1人30分・要申込)
▽市民協働課 ☎43・5244

空き家バンクの休日相談

▽内容 空き家バンクへの登録・利活用に関する相談など
▽日時 10月20日(土)
午前10時~午後1時
▽場所 市役所本館
※平日も相談に応じています
▽ふるさと創生課 ☎43・5205

聴覚障害者のための移動相談

▽日時 10月24日(水)
午前10時30分~正午
▽場所 中央公民館

▽場所 洲本市文化体育館
※参加無料、申込不要
▽全国B型肝炎訴訟大阪原告団・弁護士(玉田法律事務所) ☎06・6809・2144

第4回淡路島早期認知症研究会学術集会

▽テーマ 認知症を支えるために
▽日程 10月21日(日)
▽内容 学術集会(会員のみのコンサート(午後1時~2時・無料)、市民公開講座(午後2時30分~3時30分・無料)
▽場所 洲本文化体育館
▽洲本市伊月病院(菅) ☎26・0770

第8回淡路島えもん・うまいもんフェア

淡路島の食材を使った拘り商品等を提供します。また来場者の投票による会場内のナンバー1を決める「えもんうまいもんグランプリ」を開催します。
▽日時 10月28日(日)
午前10時~午後4時
▽場所 北淡震災記念公園
▽淡路市商工会 ☎0799・62・3066

淡路人形浄瑠璃資料館

▽内容 「絵本太功記」十段目 尼崎の段
▽期間 10月4日(木)~11月30日(金)
▽淡路人形浄瑠璃資料館 ☎42・5115

阿波おどり体操

▽日時 10月6日(土)
▽日時 10月14日(日)
午前10時~午後3時
▽場所 洲本公証役場
▽洲本公証人役場 ☎24・3454

日曜無料相談(要予約)

▽内容 公正証書遺言に関する相談や任意後見契約などの大切な契約の相談
▽日時 10月14日(日)
午前10時~午後3時
▽場所 洲本公証役場
▽洲本公証人役場 ☎24・3454

事業主の皆さまへ!兵庫県働き方改革推進支援センター

働き方改革関連法に関する相談のほか、労働時間管理や賃金見直し等、労務管理の課題について、社会保険労務士等の専門家が無料で相談に応じます。
▽受付時間 午前9時~午後5時(日・祝日を除く)
▽同センター ☎078・806・8425

10月の無料相談

市民無料法律相談(先着9人)
◆内容 弁護士による相談(1人20分)
◆日時 9(火)・25日(木)13:30~16:30
◆場所 市役所本館
▽市民協働課 ☎43-5244(予約必要)
若者就労相談
◆対象 仕事に就いていない15~39歳までの働く事に悩みをもつ若者とその家族
◆日時 24日(水)
◆場所 市役所2階相談室
▽あかし若者サポートステーション ☎078-915-0677(予約必要)

消費生活相談
◆内容 契約などの消費者トラブルの相談
◆日時 毎週月~金曜日(祝日休業) 9:00~12:00、13:00~16:00
◆場所 市役所本館2階
▽市消費生活センター ☎43-5099

住宅の耐震相談会
◆内容 住宅の耐震診断・改修などの相談
◆日時 24日(水)13:30~15:30
◆場所 県洲本総合庁舎
◆申込 角建設計 ☎22-7705(予約必要)

母子相談
◆内容 母子・父子家庭や寡婦への相談
◆日時 毎週水金の9:30~16:30
◆相談 子育てゆめめん課 ☎43-5219

家庭児童相談
◆内容 子育て・不登校・いじめなどの相談
◆日時 平日の9:30~16:30
◆相談 子育てゆめめん課 ☎43-5239

教育相談窓口
◆日時 15日(月)13:00~15:00
◆場所 洲本総合庁舎1階会議室
▽教育相談窓口 ☎22-4152(予約必要)

農地相談(先着4人)
◆内容 農地に関する相談
◆日時 26日(金)13:00~16:30
▽農業委員会事務局 ☎43-5236(予約必要)

当たってにっこり 地元もほっこり
ハロウィンジャンボ宝くじの売上金の約4割は、県内市町の住み良いまちづくりに活用されています。売上金は、各都道府県の販売実績等に応じて交付されますので、ぜひ、兵庫県内の宝くじ売り場でお買い求めください。
●発売 10月1日(月)~10月23日(火)
▽ (公財)兵庫県市町村振興協会 ☎078-322-1151

★大会結果は市大会規模以上を対象。大会主催者及び関係者からの情報提供に基づき作成

大会結果

(敬称略)

○数字が順位。関係分のみ掲載

南あわじ市ジュニアバレエ
ボール選手権大会(8月11日・文化体育館)

1部①八木JVC②松帆少女バレエボールクラブ③賀集A
 ③複列少女VC

2部①賀集B②神代JVC

第96回南淡夏季囲碁大会
 (8月19日・福良地区公民館)

【A級(3段以上)】
 ③武市健治

【B級(初段・2段)】
 ①溝口節夫③井筒政夫

【C級(1級以下)】
 ②仲田数文

第1回オープントーナメント徳島県フルコンタクト空手道選手権大会(8月26日・徳島県ふれアリーナみよし)

【小学6年生男子上級の部】
 ①大和誠(拳星會)

第14回徳島県空手道錬成大
 会(9月2日・徳島県うたがアリーナ)

【小学2年生中級の部】
 ③片井堅士(拳星會)

園広情報課 ☎43・5206
 43・rccc06 kouchou@cityminamitawajihyogo.jp



世界7か国17人のアーティストを淡路島に集め、島内各所でアートパフォーマンスを披露します。ぜひ会場を巡ってアーティストのパフォーマンスを鑑賞しながら、淡路島のグルメ、絶景、温泉に心満たされる、充実したアート旅をお楽しみください!

◆期間 9月30日(日)~10月28日(日)
 13:00~15:00 *火・水は休み

詳しくは、ホームページ(<http://awajiartrcircus.com>)をご覧ください。

園同実行委員会事務局 ☎0799-73-2280

いぶり
平成30年北海道胆振東部地震災害義援金募金箱の設置について

◆設置場所
 南あわじ市役所本館 1階
 市内の各市民交流センター (21 箇所)

◆募集期間
 平成31年3月29日(金)まで
 ※7月豪雨災害義援金募金箱も、平成30年12月25日(火)まで設置しています。

義援金は、市でとりまとめて共同募金へ送付し、現地の復興に活用していただきます。

園総務課 ☎43-5001



平成30年11月1日現在で「2018年漁業センサス」を実施します。

10月中旬から調査員が漁業関係者の方々に訪問しますので、調査票に漁業の操業状況などの記入をお願いします。皆さまのご協力をよろしくお願いいたします。

園総務課 ☎43-5001

人も、会社も、もっと元気に!

中退共済 CHU TAI KYO
 小企業退職金共済制度

- 掛金の一部を国が助成
- 掛金は全額非課税。手数料も不要
- 外部積立型なので管理が簡単
- パートさんの加入もOK

詳しくはホームページへ
 中退共 検索

(独)勤労者退職金共済機構 中小企業退職金共済事業本部
 TEL.03-6907-1234 FAX.03-5955-8211

ぶんかざい
南あわじの文化財 153

八木養宜中に位置し、古代の寺院跡と言われている遺跡です。今回紹介する資料は、地元の方が昔に採集された単弁十五弁蓮華文軒丸瓦で、昨年市に寄贈されました。この瓦と同じ文様の瓦は、八木地区の淡路国分寺跡や国分寺瓦窯跡からも出土しています。また、別の文様の瓦が賀集地区の南辺寺古堂跡や淡路市志筑廃寺、洲本市宮林瓦窯跡の瓦と同じであることから、飛鳥時代末~平安時代中期頃の寺院であったと考えられます。

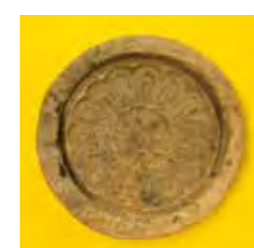

(写真) 単弁十五弁蓮華文軒丸瓦

園埋蔵文化財調査事務所 ☎42・3849



行ったり来たり大通り

五味 大郎/作 (絵本館)

バスを待っている人、銀行を探している人、花壇の手入れをする人、ポストに手紙をいれようと探しているおとこの子、まいごになったふたごのママ……。いろんな人たちのたくさんのエピソードが、大通りを舞台に描かれ……。ページをめくって、行ったり来たりしながら楽しむ絵本。



10代に語る平成史

後藤 謙次/著 (岩波書店)

平成はどんな時代だったのか。消費税導入、沖縄の苦難、自然災害、中国の台頭と日中関係……。激動の30年を、政治ジャーナリスト・後藤謙次がテーマごとにわかりやすく解説する。平成の30年間で社会はどのように変わったのか? 様々な出来事を通して振り返り、未来にどうつなげていくのかを考えていく。



安楽死か、尊厳死か

大鐘 稔彦/著 (ティスカヴァー携書)

人間の宿命である”生老病死”を仏教では”四苦”という。本当に”苦”でしかないのか? 半世紀にわたって病者と向き合ってきた著者が、自己の経験と知見に基づき、多方面から考察を加えてエッセイ風書き下ろした作品。著者は阿那賀診療所院長。

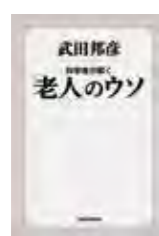

科学者が解く「老人」のウソ

武田 邦彦/著 (産経新聞出版)

人生は2度ある。それを若いうちから意識しておかなければいけません。「老後」「寿命」「老化」「50歳からの病」「定年」…。巷に溢れたウソを、武田先生が一刀両断。50歳を境に始まる「第2の人生」を生きる準備、あるいはその意味、生き方について科学的に考える。



みんなの図書館 今月のおすすめ本

皆さんに読んでほしい本を紹介しています

10月の休館日
 1日(月)、9日(火)、15日(月)、
 22日(月)、29日(月)
 31日(水) 月末整理日

園市立図書館 ☎53-0234
 開館時間/9:30~19:00 (ただし、日曜日・祝日は、17:00まで)
 ※広田・湊地区公民館図書室は土曜日も17時まで
 ※広田地区公民館図書室は耐震改修工事のため、8月1日~平成31年4月1日まで休室しますが、一部図書業務(返却・予約本の受取)を隣の保健センターで行います。

さんさんネット 10月番組の見どころ

さんさんニュース
 月曜日~金曜日 19:30更新
 ■放送 7:30~、12:30~、16:30~、19:30~、22:30~

10月1日(月)~
 ・南あわじ市「食」まつり 畜産共進会

10月2日(火)~
 ・2018淡路島ロングライド150

10月5日(金)~
 ・ゆめるんセンター うんどうかい

第79回市議会定例会一般質問
 ■放送日 10月23日(火)~28日(日)
 ■放送 午前8時~、午後8時~

撮っておき☆
 毎週月曜日 20:00更新
 ■放送 8:00~、13:00~、20:00~

10月1日(月)~8日(月)
 ・淡路三原高校ダンス部 ラストライブ

10月8日(月)~15日(月)
 ・第35回 淡路人形浄瑠璃後継者団体発表会 ~その①~[全2回]

10月15日(月)~22日(月)
 ・第35回 淡路人形浄瑠璃後継者団体発表会 ~その②~[全2回]

10月22日(月)~29日(月)
 ・健康大学講座(第3回)「排尿障害の診断と治療~前立腺肥大症と過活動膀胱を中心に~」、
 「骨粗鬆症と骨折予防」

園さんさんネット ☎43-2345

『詳しく番組内容を知りたい!』そんな時は…

EPG(電子番組表)

テレビリモコンの「番組表」を押すと、1週間分の番組内容が表示されます。また、録画機で簡単予約も可能!



※さんさんネットのホームページでも番組表を確認いただけます

※放送内容を変更する場合があります。予めご了承ください

10月の健康カレンダー

● 愛育班活動

内容	日	曜日	場所
施設慰問	18	木	翁寿園、太陽の家

● 献血

日	曜日	受付時間	場所
2	火	11:30～16:00	福良地区公民館

● 乳幼児健康カレンダー ()は対象

内容	日	曜日	受付時間	場所
母親学級	18	木	13:15～13:30	
4か月児健康診査 (30年6月生)	26	金	12:30～13:00	
10か月児健康診査 (29年12月生)	19	金	12:30～13:00	
1歳6か月児健康診査 (29年3月生)	2	火	12:30～13:00	
2歳児歯科健診 (28年7月生)	17	水	13:00～13:30	南あわじ市保健センター
3歳児健康診査 (27年9月生)	12	金	12:30～13:00	
就学前5歳児健康診査 (25年9月生)	1	月	12:30～13:00	
	15	月		
強い歯大好き健診 (27年7月・28年1月生)	3	水	13:15～13:45	
育児相談 (29年8月生)	10	水	13:30～14:00	
	23	火		働く婦人の家
食育講座赤ちゃん栄養サロン (30年5月生)	24	水	9:45～10:00	
遊びの教室(予約制)	4	木	9:30	南あわじ市保健センター
発達支援相談(予約制)	4	木	13:30～	

町ぐるみ健診 ※要申込	
健診日	場所
10月7日(日)、8日(月)	中央公民館

時間外診療病院	休日応急診療所 (賀集地区公民館 ☎53-1536)
月 平成病院	診察日 9:00～11:30 13:00～16:30 19:00～22:30
火 平成病院 八木病院	7日(日) 穀内勇夫 医師 柴田亮平 医師
水 中林病院 南淡路病院	8日(月) 畑田卓也 医師 高田育明 医師
木 翠鳳第一病院	14日(日) 西口 弘 医師 穀内純江 医師
金 中林病院	21日(日) 横山龍治 医師 鈴木俊示 医師
土 翠鳳第一病院	28日(日) 守本圭希 医師 平山 毅 医師

平日18:00～23:00
土曜13:00～23:00
※当直医によって専門以外の診療はできない場合があります

● 健康相談

内容	日	曜日	時間	場所
生活習慣病相談、 栄養相談、 血圧測定など	16	火	9:00～10:30 13:00～15:00	市役所 本館1階

● 阿波踊り体操 (いづみ会主催) 1回 100円

内容	日	曜日	時間	場所
阿波踊り体操	3	水	10:00～	南あわじ市保健センター
	17	水		

● いづみ会リーダー養成講座

栄養成分表示の見方、献立作成

日	曜日	時間	場所
25	木	10:00～13:00	福良地区公民館

※各種教室・相談のお問い合わせは、健康課(☎43-5218)まで

● 認知症を支える家族の会 スマイル

認知症の介護の悩みを話し合える場

日	曜日	受付時間	場所
10	水	14:00～15:00	中央公民館2階

● スマイル(認知症)カフェ ☕ ※申込不要

認知症の人とご家族、地域の人誰もが集える場

日	曜日	受付時間	場所
25	木	14:00～16:00	いちばん星(市福永572)

※詳しくは、地域包括支援センター(☎43-5237)まで

● こころやすらぐひろば ※申込不要

精神疾患を抱える人とご家族らの交流を深める広場

日	曜日	受付時間	場所
28	日	13:00～16:00	いちばん星(市福永572)

● 家族教室 ※申込不要

精神疾患を抱える人のご家族らが交流を深める場

日	曜日	受付時間	場所
10	水	14:00～16:00	いちばん星(市福永572)

※詳しくは、福祉課(☎43-5216)まで

小児救急医療

◆**小児夜間救急電話センター**
毎日午後10時～午前6時までの間、医師が輪番で小児夜間救急診療を行っています。
☎小児夜間救急電話センター ☎44-3799

◆**休日小児救急診療**
日曜・祝日・年末年始の休日、みなと元気館内の洲本市応急診療所において、小児科医の輪番による小児救急診療所を開設しています。
受付時間 9:00～11:30、13:00～16:30
☎洲本応急診療所 ☎24-6340

「インフルエンザ感染を防ごう」

☎健康課 ☎43-5218

インフルエンザの感染力は非常に強く、日本では毎年約1千万人、約10人に1人が感染しています。38℃以上の発熱、頭痛や関節・筋肉痛など全身の症状が急に現れ、高齢の人や種々の慢性疾患を持つ人は肺炎を伴うなど重症化することがあります。

効果的な予防接種の接種時期

例年年末から2月にかけて迎える流行のピークに備えるため、10月から12月中旬ぐらいまでに予防接種を受けるのが効果的です。発症する可能性を減らし、もし発症しても重い症状になるのを防ぎます。



もし感染したら

1. 症状を自覚したら、早めに医療機関を受診する
2. 安静にして、十分な休息をとる
3. 水分を十分に補給する
4. 処方薬は指示どおり最後まで飲む



感染しないために

1. 外出後のうがい・手洗い
2. 室内の湿度を50～60%に保つ
3. 十分な休息とバランスのとれた食事での抵抗力を高める
4. 人混みや繁華街への外出を控える

正しいマスクの着用方法

1. 鼻と口の両方を確実に覆う
2. ゴムひもを耳にかける
3. フィットするように調整



せきエチケットを心がけよう

- インフルエンザは、主にせきやくしゃみの際に口から出る小さな水滴(飛沫)によって感染します(飛沫感染)。せきやくしゃみが出るときはマスクをつけましょう。
1. せきやくしゃみをするときは他の人から顔をそらせる
 2. とっさのときはティッシュなどで口と鼻を覆う
 3. 手のひらでせきやくしゃみを受け止めたら、手を洗うなど

高齢者インフルエンザ予防接種の助成

接種期間 10月1日～翌年1月末日
自己負担金 1,500円
※医療機関の窓口でお支払ください。ただし生活保護受給者は自己負担金なし

持参品 健康保険証
※対象②の人は身体障害者手帳も持参。生活保護受給者は生活保護受給証明書を持参

市ではインフルエンザの発症および重症化を予防するため、高齢者インフルエンザ予防接種の費用の一部を助成します。予防接種を希望する人は医療機関にご相談ください。

対象

- ①接種日に65歳以上の市内在住の人
- ②接種日に60歳以上の市内在住の人で、一定の心臓・腎臓もしくは呼吸器の機能、またはヒト免疫不全ウイルスによる免疫機能の障害を有する人

薬と健康の週間

10月17日(水)～10月23日(火)
お薬のこと、聞いて安心。正しく使って、健康に!
○かかりつけ薬剤師・薬局を持ちましょう
○説明書を読み、薬は正しく使しましょう
○用法・用量を守りましょう
薬についての相談は、医師、歯科医師、薬剤師等専門家に!

いきいき百歳体操サポーター育成研修 参加者募集

いきいき百歳体操の目的や方法を理解し、応援・支援してくれるサポーターを育成するための研修を開催します。

日 時 右の表のとおり
場 所 市役所第2別館3階多目的ホール
申込締切 10月16日(火)
☎地域包括支援センター ☎43-5237

研修会日時(全4回)	
日程	時間
① 10月23日(火)	
② 10月30日(火)	13:30～15:15
③ 11月6日(火)	※受付は13:15～
④ 11月13日(火)	

子育て広場10月

岡ゆめんセンター(子育て学習・支援センター)
南あわじ市榎列松田747番地3 ☎42-7703

今月は、親子遠足や親子で楽しむイベントが盛りだくさん。秋を見つけにお出かけしませんか。

●ふれあいプレイルーム (平日9:00~16:00)
(申込不要、ゆめんノート、名札持参)

場所	内容
ゆめんセンター	公園に出かける感覚で、親子で遊ぶことができます。赤ちゃんは、体重・身長測定もできます。

●今月の催し ※要申込

行事名・場所	日時	費用等
ファミリーデーpart3 ファミリーフォト ・ゆめんセンター	6日(土) ①10:00~ ②10:30~ ③11:00~	定員各10組 (大人2人以上) 費用500円
親子遠足 東条湖おもちゃ王国へ 行こう! ・旧緑庁舎前 集合	10日(水) 9:00~ 16:00	定員50組 費用 大人2,200円 子ども2歳以上 600円、2歳未満 200円 申込締切 4日
ままひろば どんぐりぼうしを編もう! ・ゆめんセンター	22日(月) 10:00~	定員10人
10月のお誕生日会 みはら・せいだんひろば	25日(木) 11:10~	
みどり・なんだんひろば	26日(金) 11:10~	
淡路ファームパークイングラ ンドの丘へでかけよう!! ・現地集合	30日(火) 10:30~ 11:30	費用 無料 申込締切17日

※ 9月14日現在で行事の予定を掲載しています。
定員に達している場合はご了承ください



9月14日(金)出前ひろば(みどり)

●出前ひろば (申込不要、ゆめんノート、名札持参)
おもちゃがいっぱいの自由遊びの広場。10:00~11:30

ひろば名	開設日	場所
みどり	3, 5, 10, 12, 17, 19, 24, 26, 31	南あわじ市 保健センター
せいだん	2, 4, 9, 11, 18, 23, 25	湊地区公民館
みはら	4, 11, 16, 18, 23, 25	働く婦人の家
なんだん	3, 5, 12, 17, 19, 24, 26, 31	福良地区公民館

●年齢別ひろば ゆめんセンター ※要申込

ひろば名	開催日	時間	内容等
ぶどう (今年度3歳 になる子)	2日 (火)	①11:00~ ②11:30~	ぱっかん おにぎり 定員各10組 費用300円
いちご (~10か月)	16日 (火)	10:00~ 11:00	ベビーマッサージ 定員40組 費用100円

ま ち の 動 き

- 人 口 47,674人(前月比+7人)
(男) 23,024人(前月比+2人)
(女) 24,650人(前月比+5人)
 - 世帯数 19,376世帯(前月比+21世帯)
- ※平成30年9月1日現在

結婚 いつまでもお幸せに

夫氏名(地区)	妻氏名(地区)	婚姻日
田中 大貴(賀 集)	榎本真由子(洲本市)	8月27日
津戸 庸平(東京都)	小池 泰加(福 良)	8月28日
中道 和哉(市)	村瀬 瑠美(川辺郡)	8月28日
堀部 泰博(北阿万)	大庭 慧子(福岡県)	8月29日
門 敏啓(賀 集)	細川まどか(洲本市)	9月2日

死亡 お悔やみ申し上げます

氏名	年齢	地区	死亡日	氏名	年齢	地区	死亡日	氏名	年齢	地区	死亡日
木田 昌昭	81	神 代	8月15日	川瀬 鶴江	97	八 木	8月25日	上田 誠二	70	北阿万	9月7日
黒田きくゑ	104	阿 万	8月18日	西本ふくゑ	93	福 良	8月27日	片岡美智代	82	倭 文	9月7日
森崎 福榮	88	広 田	8月19日	山中しげ子	90	倭 文	8月27日	富永あみ子	84	榎 列	9月7日
谷田かるみ	92	津 井	8月20日	中川 隆	81	八 木	8月31日	松本 恵	95	湊	9月7日
中谷 茂	87	松 帆	8月20日	東良 啓子	68	八 木	8月31日	山口 貞廣	87	北阿万	9月7日
辰岡 良洋	71	神 代	8月22日	野口 武	68	市	9月1日	三宅 貞夫	83	榎 列	9月8日
柏木きみ子	82	八 木	8月24日	山田なみゑ	105	志 知	9月2日	山形 勝美	74	賀 集	9月11日
櫻井 節哉	88	市	8月24日	櫻本美代子	92	神 代	9月6日				

平成30年9月11日までの申出分(敬称略)
※この欄への掲載を希望する人は、届け出のときに窓口へお申し出ください
※フォントの字形により戸籍記載氏名の字形と異なることがあります



イベントを楽しむ参加者ら

じんけんサマーフェスティバル 2018

お互いの人権尊重をイベントを通じて学ぶ、「じんけんサマーフェスティバル2018」を8月12日、中央公民館で開催しました。会場では豪雨災害義援金の募金活動や人権擁護委員による相談のほか、子どもから大人まで楽しめる催しや模擬店等のイベントが行われました。大ホールでは、書家でダウン症児の母である金澤泰子さんが体験を基にした講演会で、障がいの有無に関わらず、夢や希望、生きることの素晴らしさを伝えていただきました。平成30年7月豪雨災害義援金は8,326円集まり、社会福祉法人中央共同募金会を通じて被災地に配分されます。

広報クイズ

東京●●●●オリンピック・パラリンピックの大会旗が全国を巡回するフラッグツアー。8月22日、市役所にフラッグが到着し、記念セレモニーが行われました。
●●●●に入る数字4文字をお答えください。(ヒントは広報4頁)



■応募方法(①~⑤全回答必須)
①クイズの答え、②住所、③氏名、④年齢、⑤広報やさんネット、南あわじ市に対するご意見・ご感想をお書きの上、広報情報課までご応募ください。
■応募締切 10月15日(月) ※消印有効
※クイズの正解者の中から抽選で5人に素敵なプレゼントが当たります!(当選は発送をもって発表にかえさせていただきます)

〒656-0492 南あわじ市市善光寺 22 番地 1
南あわじ市役所 広報情報課広報クイズ係 宛
(メールの場合、件名に「広報クイズ」と記載)
kouhou@city.minamiawaji.hyogo.jp
※右の二次元コードを携帯電話のバーコードリーダーで読み取り、クイズに応募できます



※9月号の正解は、『豊作』。41通の応募がありました。

大会出場壮

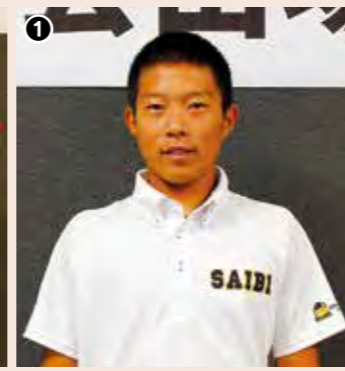

富貴彩愛さん(福列小6年)
富貴さんは、正道会館全日本空手道選手権大会の組手小学6年女子38歳未満の部で優勝しました。

上田樹那さん(神代小5年)
上田さんは、全日本青少年空手道選手権大会(8月9日・京都府)の組手10歳女子の部35歳以上級、および正道会館全日本空手道選手権大会(9月2日・大阪府)の組手小学5年女子34歳以上の部で優勝しました。

空手道 **優勝・準優勝**

山口直哉さん(3年)
南あわじ市出身の山口さんがエースを務める済美高校が第100回全国高校野球選手権記念大会(8月10日〜21日・甲子園球場)に出場。全5試合で計607球の力投で、同校をベスト4に導きました。

高校野球 **優勝・準優勝**

全国大会出場 おめでとう



全国の舞台上で活躍した選手たち。市役所で優勝報告会・壮行会等が行われました。

三原志知小学校
児童数が少ない小学校を対象に行われる「小さな音楽会コンクール」で、三原志知小学校が銀賞に輝きました。

小さな音楽会コンクール **銀賞**

山口翔輝夜さん(三原中2年)
山口さんは標準記録を突破し、JOCジュニアオリンピックカップ夏季水泳競技大会の50歳自由形と100歳自由形に出場しました。

増田達哉さん(淡路原高2年)
増田さんは標準記録を突破し、全国高等学校総合体育大会(8月17日〜20日・愛知県)、およびJOCジュニアオリンピックカップ夏季水泳競技大会(8月22日〜26日・東京都)の200歳自由形と400歳自由形に出場しました。

水泳競技

三宅真裕子さん(山添)
三宅さんと倉本さんのペアは、県予選会で準優勝し、全日本社会人卓球選手権大会(9月15日〜17日・徳島県)に出場しました。

社会人卓球(女子ダブルス)

南淡中学校卓球部
南淡中学校卓球部は、県大会で準優勝、近畿大会で3位に入り、全国中学校体育大会(8月22日〜25日・広島県)に出場しました。

同小学校は5〜6年生の8人で、和太鼓「志童」の楽曲「志知祭り・天翔」を演奏。威勢の強い掛け声とともに、力強く息の合った和太鼓を披露しました。

中学卓球(女子団体)

福祉施設への友愛訪問や広報紙の朗読などにも尽力

西淡C・M・C結成35周年



西淡C・M・Cの会員メンバーと、記念フェスティバル特別ゲストの南あわじ市出身歌手の野々村さん(中央左)と、広川さん(中央右)

西淡コミュニケーション・ミュージック・クラブ(西淡C・M・C)が結成35周年を迎え、9月9日、湊地区公民館大ホールで記念フェスティバルを開催しました。

同クラブは、昭和58年に歌好き、話好きの有志が集まり結成。福祉施設へ月1回訪問する活動は9月で358回を数えたほか、市広報紙の朗読や阪神・淡路大震災の被災地での炊き出しなど、ボランティア活動も積極的に行ってきました。

記念フェスティバルでは、福祉施設の入所者らも35周年のお祝いに来ていたほか、南あわじ市出身で歌手として活躍されている日本クラウンの野々村あいさんと、広川和男さんが特別ゲストで登場し、会場を盛り上げました。

元パラ水泳日本代表・伊藤さんの講演と障がい者スポーツ体験

子どもたちが障がい者への理解を深める

第8回淡路障害者自立支援の集い「障がい者スポーツ体験会」が8月22日、文化体育館で行われ、島内から約200人の子どもたちが参加しました。

オープニングでは、元パラリンピック水泳日本代表の伊藤真波さんが自身の体験談を講演。交通事故で片腕を失いながらも夢や希望を捨てずに、看護師として病院に勤め、また、水泳やヴァイオリン演奏などにも取り組む伊藤さんの姿に、子どもたちは何事にもチャレンジをする勇気をもらっていました。

講演後、スポーツ体験が行われ、アンプティサッカーやシッティングバレー、フライングディスクなどを体験し、障がい者への理解を深めていました。



01 ヴァイオリン演奏を披露する伊藤さん。02 アンプティサッカー。03 シッティングバレー。04 フライングディスク。

プロの演奏に感動

第7回南あわじ音楽祭

南あわじ市・音楽によるまちづくり実行委員会による第7回南あわじ音楽祭が8月26日、中央公民館で開催されました。東京フィルハーモニー交響楽団ほかトップメンバーら9名が奏でる音色に、391人の観客が酔いしれました。

また、この日は6月のオーディションで選ばれた鹿田智子さん(ヴァイオリン・福良)と関屋茉莉子さん(ピアノ・東京都)がプロと共演するステージも行われました。



ステージで演奏するトップメンバーら

空き家バンク制度をご存知ですか？

空き家をお持ちの方はぜひご登録ください

圖ふるさと創生課 ☎ 43-5205



南あわじ市では、空き家を有効活用して、移住、定住促進を図るために、空き家バンク制度を設けています。

空き家バンクとは、所有者等から市内にある空き家の売却または賃貸を希望する物件を、市のホームページや市役所の窓口等で公開していくことで、空き家を利用したい希望者に提供し成約を図っていく制度です。

また、空き家バンク相談会も実施しています。詳しくは広報19頁をご覧ください。

物件の一覧 ▶▶▶ 
<http://suminiko.jp>

空き家バンク物件の 改修に補助！

市では空き家バンクに登録された住宅の空き家を対象に、定住促進を図るため、住宅改修工事費の一部を助成しています。

▽対象住宅 空き家バンク制度に登録されている「空き家」。ただし、住宅として使用する部分のみの改修に限ります。

▽対象者 対象となる空き家を活用する人（購入者・借主）

※賃貸借の場合は、貸主から改修工事の承諾を得ていることが必要です

※暴力団員でないもので、市税の滞納がないことが必要です

▽補助金の対象経費

- 改修に要する費用（30万円以上の工事費が補助対象）
上限75万円（補助率3分の1）
- 家財道具等の処分に要する費用
上限5万円（補助率3分の1）
- 登記に要する費用
上限10万円（補助率10分の10）
- 引っ越しに要する費用（島外からの移住者に限る）
上限10万円（補助率10分の10）

▽補助金額 最大90万円
移住者は最大100万円

南あわじ食と文化の 市民まつり

～みんなで参加しよう！ 見に行こう！ 楽しもう！～

ステージでは小・中学生の吹奏楽や和太鼓演奏、郷土芸能、保育園児のダンスなど、市民と一緒に楽しくパフォーマーが登場！園内各テントでは、淡路手延素麺のふるまいをはじめ、多彩な「食の市」が並びます。

- 日時 **10月21日（日）**
午前10時～午後3時
雨天中止
- 場所 **淡路ふれあい公園・芝生広場**

問南あわじ食と文化の市民まつり実行委員会事務局
(商工観光課内) ☎43-5221

高齢者等元気活躍推進事業 会員登録に関する説明会

人手不足で悩む施設での活動をポイント化し、貯まったポイントを市内の商店で使える商品券等と交換できる「おもしろポイント制度」への参加者を募集します。

活動参加にあたっては、説明会にご参加のうえ、会員登録が必要です。詳しくは、ふるさと創生課までお問合せのうえ、説明会にご出席ください。

- ▽参加対象 高齢者（60歳以上の市民）や高齢者が主体となった団体
- ▽説明会
日時 10月24日（水）午後2時～
場所 北阿万地区公民館
体操講座も同時開催

※詳しくは、市ホームページ（2次元コードより）をご覧ください

圖ふるさと創生課 ☎ 43-5205

