

人事行政運営状況を公表

(1) 職員の任免および職員数に関する状況

1. 職員の採用・退職の状況

【採用】28年4月1日付		【退職】27年4月～28年3月末			
事務職	保育士	定年退職	希望退職	普通退職	計
10人	4人	12人	9人	7人	28人

2. 職員数の状況(各年度の4月1日現在) (単位:人)

区分	一般行政部門		特別行政部門			公営企業など			合計
	福祉以外	福祉	教育	消防	病院	水道	下水道	その他	
28年度	227	122	67	1	4	15	16	37	489
27年度	241	120	68	1	4	15	16	37	502

※水道部門は、淡路広域水道企業団への派遣職員です
 ※H28職員数には、県派遣職員(教育)1名増員を含む

(2) 職員の給与の状況

1. 人件費(普通会計決算)

区分	住民基本台帳	歳出額	人件費	人件費率
27年度	49,046人	28,581,810千円	3,641,185千円	12.7%
26年度	49,544人	29,416,295千円	3,854,485千円	13.1%

※人件費には、市長・議員等特別職の給与や報酬などを含みます

3. 職員給与費(27年度普通会計決算)

職員数(A)	給与費				1人当たり給与費(B/A)
	給料	期末・勤勉手当	職員手当	計(B)	
422人	1,588,922千円	604,992千円	205,465千円	2,399,379千円	5,686千円

※職員数は28年3月31日現在の普通会計の人数です

4. 職員の平均年齢と平均給料月額、平均給与月額(28年4月現在)

区分	平均年齢	平均給料月額	平均給与月額
一般行政職	42歳8か月	321,175円	359,622円
技能労務職	49歳0か月	330,541円	374,013円

※平均給与月額=給料に諸手当を含んだものです

《職員手当の内訳》

扶養手当、住居手当、通勤手当、単身赴任手当、特殊勤務手当、時間外勤務手当、宿直手当、管理職手当

6. 行政職の級別職員数(28年4月1日現在)

区分	主な役職	職員数	構成比
7級	部長・事務局長	11人	2.4%
6級	課長	27人	6.0%
5級	課長・主幹・副主幹	60人	13.2%
4級	課長補佐	155人	34.1%
3級	係長・主査	141人	31.1%
2級	主事	29人	6.4%
1級	主事	31人	6.8%
	計	454人	100.0%

市職員の任免や給与の実態をお知らせします。詳細は市のホームページと総務課で閲覧できます。

☎総務課 ☎ 43-5001

3. 年齢層別職員の構成比(全職員)

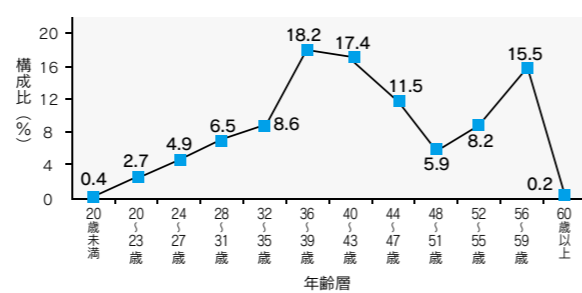

2. ラスパイレス指数(27年度)

	南あわじ市	類似団体平均	全国市平均
4.1現在	96.7	97.0	98.7

※ラスパイレス指数=国家公務員の給与水準を100とした場合の地方公務員の給与水準を示す指数です
 ※類似団体平均=人口規模、産業構造が類似している団体のラスパイレス指数を平均したものです

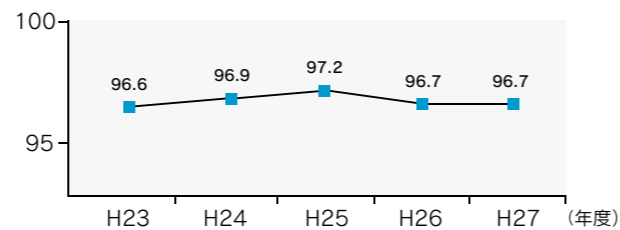

5. 期末・勤勉手当、退職手当(28年4月1日現在)

期末・勤勉手当支給割合			退職手当支給割合		
支給期	期末手当	勤勉手当	区分	自己都合	希望・定年
6月期	1.225月分	0.80月分	勤続20年	20.445月分	25.55625月分
12月期	1.375月分	0.80月分	勤続30年	36.105月分	42.4125月分
合計	2.600月分	1.60月分	最高限度	49.59月分	49.59月分

(3) 職員のサービスの状況

1. 年次休暇の取得状況(27年1月～27年12月)

対象人数	総付与日数	総取得日数	取得率	平均取得日数
334人	13,232日	2,618日	19.79%	7.8日

※対象人数は、育児休業者や休職者を除いています

2. 育児休業、部分育児休業の取得状況(27年度)

区分	新規取得可能者	取得者	取得率
育児休業(女性)	13人	13人	100.0%
育児休業(男性)	8人	0人	0.0%
部分育児休業	—	24人	—

※これらの休業制度は無給です

特別会計・企業会計

特別会計 ※()内は、対26年度比

国民健康保険(保険事業)



保険税の収納、医療費・出産育児一時金の給付など

歳入	79億5,003万円(+17.4%)
歳出	78億9,329万円(+18.2%)
基金残高	5,995万円(-72.3%)

介護保険(保険事業)

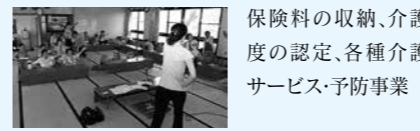

保険料の収納、介護度の認定、各種介護サービス・予防事業

歳入	46億4,046万円(+0.3%)
歳出	45億7,452万円(+0.4%)
基金残高	1億5,225万円(+46.4%)

土地開発(企業団地)



企業団地への企業誘致を行い、雇用機会の創出を図る

歳入	8,092万円(+148.0%)
歳出	5,515万円(+1,218.2%)

訪問看護

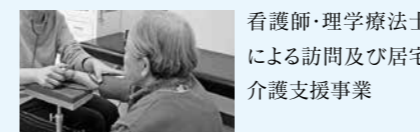

看護師・理学療法士による訪問及び居宅介護支援事業

歳入	3,776万円(-9.7%)
歳出	3,776万円(-9.7%)

国民健康保険(直営診療所)

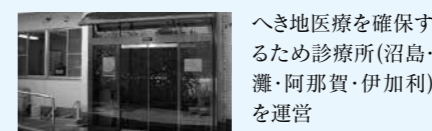

へき地医療を確保するため診療所(沼島・灘・阿那賀・伊加利)を運営

歳入	1億4,583万円(-10.2%)
歳出	1億4,574万円(-10.2%)
市債残高	1,677万円(-13.5%)

介護保険(介護サービス事業)



デイサービス、在宅介護支援など

歳入	6,583万円(+50.9%)
歳出	6,583万円(+50.9%)

土地開発(住宅団地)

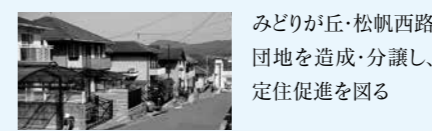

みどりが丘・松帆西路団地を造成・分譲し、定住促進を図る

歳入	1,057万円(-22.8%)
歳出	90万円(-76.5%)

後期高齢者医療

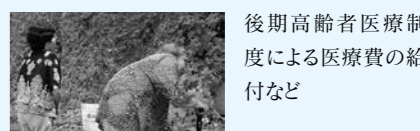

後期高齢者医療制度による医療費の給付など

歳入	12億8,213万円(-0.4%)
歳出	12億6,767万円(-0.3%)

産業廃棄物最終処分



産業廃棄物最終処分場の管理・運営

歳入	9,761万円(-27.2%)
歳出	8,906万円(-24.8%)
市債残高	0円(皆減)
基金残高	5億9,295万円(+4.2%)

ケーブルテレビ

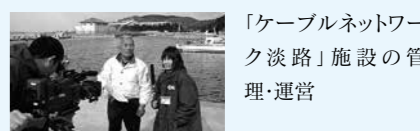

「ケーブルネットワーク淡路」施設の管理・運営

歳入	14億2,757万円(+227.7%)
歳出	14億198万円(+243.8%)
市債残高	10億380万円(皆増)

特別会計・・・

一般会計とは別に、特定の歳入をもって特定の事業を行うための会計

企業会計・・・

民間企業のように独立採算を原則とする事業について設けられた会計

企業会計 ※()内は、対26年度比

下水道事業※1

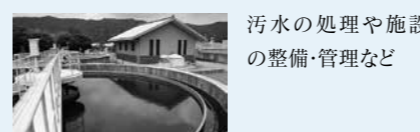

汚水の処理や施設の整備・管理など

収益的収入	27億8,264万円(-2.3%)
収益的支出	27億8,369万円(-5.6%)
資本的収入	11億6,771万円(+6.3%)
資本的支出	21億6,969万円(+3.8%)
企業債残高	277億565万円(-2.8%)

※1 処理区域内人口38,450人、汚水処理件数9,286件、下水道管布設延長505.3km、年間有収水量 2,371,060㎡、使用料単価 156.9円/㎡、汚水処理原価539.9円/㎡

※2 水稲引受面積1,691ha、(家畜引受頭数)乳牛6,195頭、肉牛6,631頭、種豚23頭、肉豚1,038頭、園芸施設引受棟数137棟

※3 宿泊17,394人、休憩13,821人

農業共済※2



農作物(水稲)共済、家畜共済など

収益的収入	3億8,557万円(+1.0%)
収益的支出	3億8,373万円(+0.9%)

国民宿舎※3

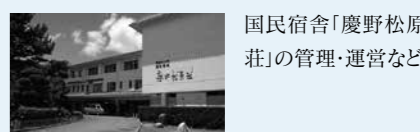

国民宿舎「慶野松原荘」の管理・運営など

収益的収入	4億583万円(+2.2%)
収益的支出	4億3,336万円(+0.2%)
資本的支出	570万円(+215.5%)
積立金残高	9,929万円(-22.2%)