

市内局番を確かめておかけください

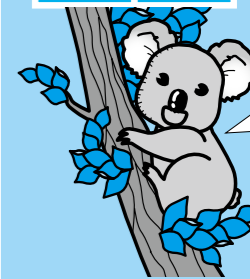

南あわじ市役所  
総合窓口センター  
緑 庁舎 ☎44-3001  
西淡庁舎 ☎37-3011  
三原庁舎 ☎43-5021  
南淡庁舎 ☎50-3031

【中央庁舎】  
議会事務局 ☎43-5005  
市長公室 ☎43-5002  
総務部  
総務課 ☎43-5001  
防災課 ☎43-5006  
情報課 ☎43-5003  
さんさんネット ☎43-2345  
選挙管理委員会事務局 ☎43-5004

【緑庁舎】  
健康福祉部  
福祉課 ☎44-3002  
長寿福祉課 ☎44-3005  
保険課 ☎44-3003  
健康課 ☎44-3004  
少子対策課 ☎44-3040

【西淡庁舎】  
産業振興部  
商工観光課 ☎37-3012  
企業誘致課 ☎37-3046  
水産振興課 ☎37-3013

都市整備部  
管理課 ☎37-3014  
建設課 ☎37-3015  
都市計画課 ☎37-3016  
教育委員会(教育部)  
教育総務課 ☎37-3017  
学校教育課 ☎37-3018  
人権教育課 ☎37-3019  
生涯学習文化振興課 ☎37-3020

【三原庁舎】  
市民生活部  
市民課 ☎43-5023  
税務課 ☎43-5022  
収税課 ☎43-5034  
生活環境課 ☎43-5024

農業振興部  
農林振興課 ☎43-5025  
農地整備課 ☎43-5026  
地籍調査課 ☎43-5027  
農業共済課 ☎42-6210  
農業委員会事務局 ☎43-5029

【南淡庁舎】  
財務部  
財政課 ☎50-3033  
管財課 ☎50-3034  
下水道部  
企業経営課 ☎50-3036  
下水道課 ☎50-3039  
会計課 ☎50-3040  
監査委員事務局 ☎50-3050

議会

第54回市議会定例会日程(6月)

議会事務局 ☎43-5005

◆本会議 開会：午前10時～

| 日程     | 内容                         |
|--------|----------------------------|
| 9日(月)  | 条例案上程、26年度補正予算案など上程(委員会付託) |
| 13日(金) | 一般質問                       |
| 16日(月) | 一般質問                       |
| 17日(火) | 一般質問、追加議案上程                |
| 18日(水) | 予備日                        |
| 25日(水) | 追加議案上程、付託案件委員会審査報告・表決      |

◆委員会 開会：午前10時～

| 日程     | 委員会       | 内容         |
|--------|-----------|------------|
| 20日(金) | 総務建設常任委員会 | 付託案件<br>審査 |
| 23日(月) | 産業厚生常任委員会 |            |

- ・議会は中央庁舎3階の議場で傍聴できます
  - ・インターネットによる中継、モニター中継(各庁舎ロビー、公民館)をしています。
- ご利用ください。



南あわじ市教育振興基本計画策定委員会の委員公募について

- 募集人数** 2人
- 応募資格** 応募締切日現在において、次の①～④の条件をすべて満たす人。
- ①市の教育施策の推進に理解、関心がある
  - ②市長及び市議会議員の選挙権を有する
  - ③市のほかの附属機関の公募委員でない
  - ④市議会議員、市職員でない
- 応募方法** 指定の申込書に必要事項を記入の上、「南あわじ市の教育施策について」をテーマに400字以上800字以内の小論文(書式自由)を添えて学校教育課へ持参又は郵送
- 応募締切** 6月30日(月)午後5時まで(持参の場合は土日祝日を除く)
- 申込先** 学校教育課 ☎37・3018

女性農業教室受講生募集

女性農業者が農業機械を安全に使えるコツや加工品のプロデュース、販売についての講話、玉ねぎレタスなどの自家野菜を使つての料理教室など、楽しく参加していただける内容です。

**開催期間** 7月～12月(合計6回開催)

**対象** 市内で農業に携わる女性

**定員** 30人

**申込締切** 6月21日(土)



▲教室の様子

**申込先** 農林振興課まで  
農林振興課 ☎43・5025

情報公開制度と個人情報保護制度結果の公表

情報公開制度は、市政に関する情報(公文書)を市民の皆さまからの請求に基づいて開示する制度です。個人情報保護制度は、市が保有する個人情報の適正な取扱いについてルールを定めるとともに、本人からの請求により自己に関する情報の開示等を求めることができる制度です。

開示請求については、公文書または個人情報保有している課にご相談ください。

**情報公開制度** 3件の開示請求があり、1件を全部開示、2件を部分開示としました。

**個人情報保護制度** 4件の開示請求があり、3件を全部開示、1件を不開示としました。

総務課 ☎43・5001

『さくら苑』民営化による公募について

平成27年4月1日に養護老人ホーム「さくら苑」の民営化に伴い、移譲を希望する法人(候補者)を公募します。

**◆募集要項配布および参加表明期間** 平成26年6月2日～平成26年6月20日まで

**◆応募資格** 平成26年6月1日現在、南あわじ市内において介護保険法第8条第26項に規定する介護老人福祉施設(特別養護老人ホーム)を運営している社会福祉法人とします。

市長寿福祉課 ☎44・3005

水仙球根まびき作業ボランティア募集

灘黒岩水仙郷の水仙を維持していくため、水仙の球根のまびき作業に協力してくれる人を募集します。

**作業日** 6月29日(日)、7月8日(火) 両日午前9時～※1日だけの参加も可

**申込締切** 6月20日(金)

☎56・0128

**その他** 参加者には昼食、飲み物を用意。希望すると球根を持ち帰れます。また、水仙無料パスポートをサービスします。

※詳しくはお問い合わせ下さい  
灘・沼島観光ふるさと会  
☎56・0128

児童手当 現況届の手続きは6月中旬！

児童手当を受給している人は、6月中旬に「児童手当現況届」を提出してください。

6月初旬に対象者あてに現況届を郵送しますので、必須事項を記入押印の上窓口で手続きをしてください。

この届出がないと、6月分以降の児童手当が一時受けられなくなります。

**受付期間** 6月30日(月)まで

**受付場所** 各総合窓口センター、出張所、連絡所、支所。※平日受付です

福祉課 ☎44・3002

成人式実行委員の募集！

来年度成人式を迎えるあなた。一度しかない成人式を自分たちの手で作り上げませんか。成人式開催に関わることで、より印象深い成人式になること間違いなしです！少しでも興味があればぜひ一度お問い合わせください。

**対象** 南あわじ市で来年度成人式を迎える人(平成6年4月2日～平成7年4月1日生まれの人)

生涯学習文化振興課 ☎37・3020

～ 新しい夢の『はじまり』を創るために ～

「安心・安全・信頼」の解体工事はお任せください!!



お気軽にご相談を...

松井開発運輸株式会社

検索

※お見積りは無料です

南あわじ市湊1354 TEL 0799-36-5078

経済センサス基礎調査 商業統計調査

平成26年 7月1日(火)

- 全国すべての事業所、企業が対象となります。
- 調査票が届きましたら「調査票の記入のしかた」をご覧の上、もれなくご記入をお願いします。

http://e-census-syougyo.stat.go.jp  
総務省・経済産業省・兵庫県・南あわじ市

全島一斉清掃の日

7月6日(日) ☎43・5024